GRUPO euro

Calidad en tus proyectos

# Grupo Euro: Calidad, Innovación y Diseño.

Desde hace más de 20 años, en **Grupo Euro** nos especializamos en la comercialización de perfiles de aluminio, herrajes y accesorios para muebles, brindando soluciones funcionales y estéticas que impulsan el diseño y la industria.

Nuestra constante búsqueda de innovación y excelencia nos ha permitido expandirnos y posicionarnos como un referente en Argentina y en 17 países de América, incluyendo Estados Unidos, Ecuador, México y Colombia. Nos adaptamos a las tendencias del mercado y a las necesidades de nuestros clientes con productos que combinan **calidad, funcionalidad, innovación y diseño.**

Cada producto de este catálogo es el resultado de nuestro compromiso con la calidad y la mejora continua. En **Grupo Euro**, no solo proveemos productos, sino que conectamos con tus espacios, creando oportunidades para potenciar la creatividad y la evolución de cada proyecto.

**Bienvenidos a un catálogo diseñado para inspirar.**

Oficina Comercial, Córdoba, Argentina

Depósito, General Rodríguez, Bs. As., Argentina

Planta, Valle Hermoso, Córdoba, Argentina

Showroom, Florida, Estados Unidos

# Colección Elementa

## Gold

Sofisticación y brillo en cada detalle. Como un horizonte dorado al atardecer, esta colección añade elegancia y luz a cualquier ambiente.

# Colección Elementa

## Terra

Inspirada en la calidez de la naturaleza, esta colección envuelve tus espacios con tonos cálidos que conectan con la tierra y transmiten confort.

# Colección Elementa

## Giade

Serenidad y equilibrio en cada rincón. Con tonos suaves y naturales, esta colección crea ambientes armoniosos y relajantes, inspirados en la belleza del giade.

# Colección Elementa

## Antracita

Modernidad y carácter en su máxima expresión. Con tonos profundos y sofisticados, esta colección refleja un estilo urbano y vanguardista que impacta.

# Índice


| | |
|---|---|
| Página 08 | Manijas |
| Página 14 | Sistema Gola |
| Página 16 | Tapacantos |
| Página 20 | Tiradores |
| Página 26 | Perfiles Led |
| Página 28 | Puertas |
| Página 32 | Zócalos |
| Página 34 | Funcionales |
| Página 37 | Básicos |
| Página 39 | Forma 50 |
| Página 41 | SIP |

Sistemas Corredizos

| | |
|---|---|
| Página 46 | Classic |
| Página 47 | Smart |
| Página 48 | Office |
| Página 49 | Ge52 |
| Página 50 | Sicco |

Herrajes

| | |
|---|---|
| Página 52 | Bisagras |
| Página 57 | Pistones |
| Página 58 | Elevadores |
| Página 59 | Guías Telescópicas |
| Página 60 | Cajones EuroSoft |
| Página 61 | Cajones EuroSlim |
| Página 62 | Accesorios y complementos |

**Detalles que marcan la diferencia.**

MC18N

## Manija MC
Clásica

Terminales MC
TMC15/TMC18/TMCC18

Acabados

- Anodizado MC15/MC18
- Negro MC18N
- Blanco MC18B
- Pulido MC18P
- Antracita MC18A
- Terra MC18T
- Giade MC18GD
- Dorado MC18G

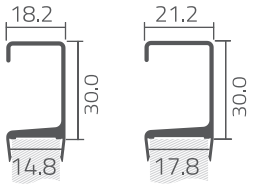


## Manija MCLI
Liviana

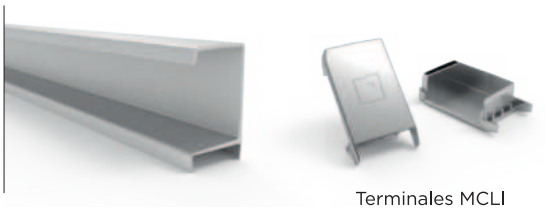

Terminales MCLI
TMCLI18

Acabados

- Anodizado MCLI18
- Negro MCLI18N

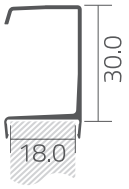


## Manija MCXL
Mayor porte que MC

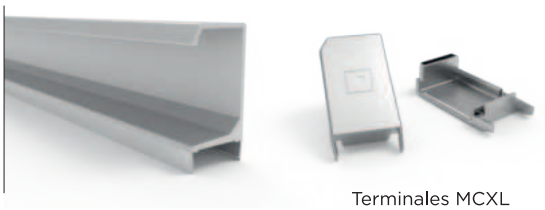

Terminales MCXL
TMCXL18

Acabados

- Anodizado MCXL18

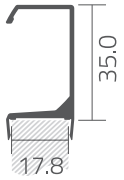


## Manija MZ
Interior Curvo

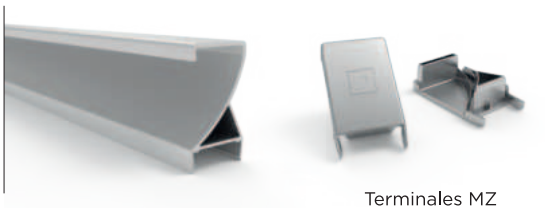

Terminales MZ
TMZ18

Acabados

- Anodizado MZ18
- Negro MZ18N
- Antracita MZ18A
- Terra MZ18T
- Giade MZ18GD
- Dorado MZ18G

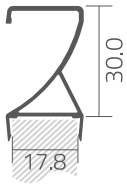


## Manija MOA
Manija Oculta

Acabados

- Anodizado MOA18
- Negro MOA18N
- Antracita MOA18A
- Terra MOA18T
- Giade MOA18GD
- Dorado MOA18G

* Incluye Felpa en la manija

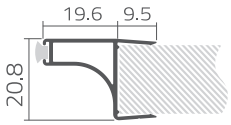


## Manija MAS
Específica para alacena

Acabados

- Anodizado MAS18

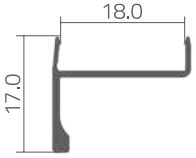


## Manija MAQ
Específica para alacena

Acabados

- Anodizado MAQ18

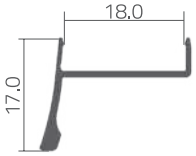


Perfiles disponibles en tiras de 3mts.

## Manija MH

Sector de agarre curvo

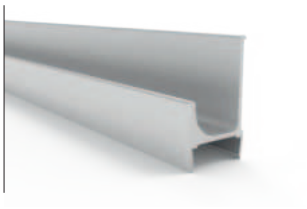

Acabados

- Anodizado MH15/MH18

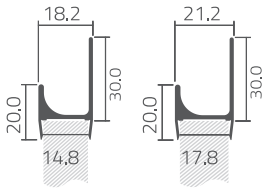


## Manija MHT

Sector de agarre curvo

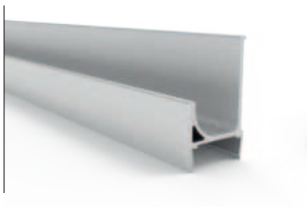

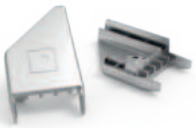

Terminales MHT
TMH15/TMH18

Acabados

- Anodizado MHT15/MHT18
- Negro MHT18N
- Blanco MHT18B
- Pulido MHT18P
- Antracita MHT8A
- Terra MHT18T
- Giade MHT18GD
- Dorado MHT18G

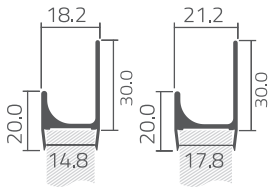


## Manija MJ

Sector de agarre recto
Liviana

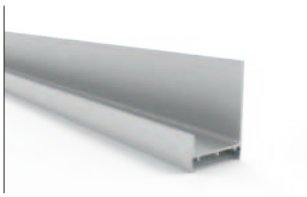

Terminales MJ
TMJ15/TMJ18

Acabados

- Anodizado MJ15/MJ18
- Negro MJ18N

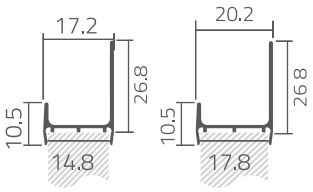


## Manija MJR

Sector de agarre recto
Mayor porte que MJ

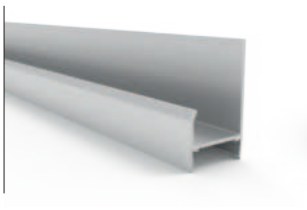

Terminales MJR
TMJR18

Acabados

- Anodizado MJR18

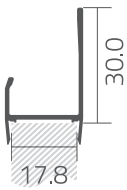


## Manija CL

Montaje desde espalda
Frontal Recto

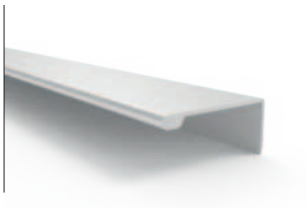

Acabados

- Anodizado CL
- Negro CLN

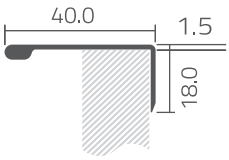


## Manija CLD

Montaje desde espalda
Frontal Recto

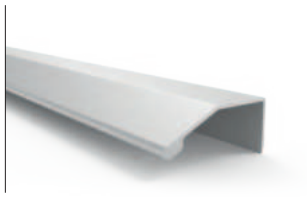

Acabados

- Anodizado CLD

* También puede emplearse como manija vertical

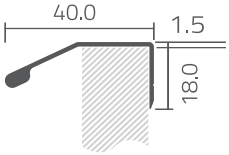


## Manija CLE

Montaje desde espalda
Frontal Recto

Acabados

- Anodizado CLE

* Compatible con tapacanto y esquinero EURO18

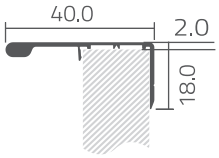


Perfiles disponibles en tiras de 3mts.

GRUPO EURO S.A

## Manija EUM

Montaje de aplicar
Frontal en ángulo

### Acabados

Anodizado
**EUM15/EUM18**

* Compatible con tapacanto y esquinero EURO18

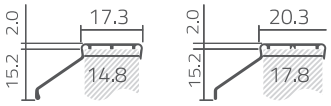


## Manija MF

Montaje de aplicar
Frontal Macizo

### Acabados

Anodizado
**MF18**

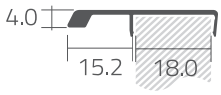


## Manija ADHJ

### Acabados

Anodizado
**ADHJ**

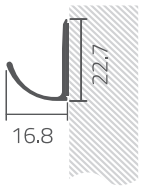


## Manija ADHR

### Acabados

Anodizado
**ADHR**

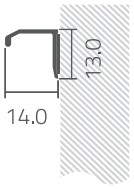


Perfiles disponibles en tiras de 3mts.

| | Nombre | Tipo de Agarre | Ancho Total | Ancho Cavidad | Altura Total | Ancho Útil | Admite Terminales | Acabados |
|---|---|---|---|---|---|---|---|---|
| 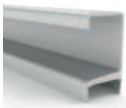 | **MC**<br>MC15<br>MC18 | Acceso Inferior | 18.2 mm<br>21.2 mm | 14.8 mm<br>17.8 mm | 37 mm | 30 mm | SI | Anodizado, Antracita, Negro, Terra, Blanco, Giade, Pulido, Dorado |
| 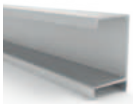 | **MCLI**<br>MCLI18 | Acceso Inferior | 20.3 mm | 18 mm | 35 mm | 30 mm | SI | Anodizado, Negro |
| 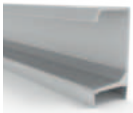 | **MCXL**<br>MCXL18 | Acceso Inferior | 20.8 mm | 17.8 mm | 41.2 mm | 35 mm | SI | Anodizado |
| 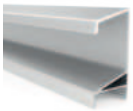 | **MCD**<br>MC18 | Acceso Inferior | 20.8 mm | 17.8 mm | 41.2 mm | 35 mm | SI | Anodizado |
| 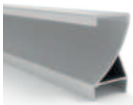 | **MZ**<br>MZ18 | Acceso Inferior | 20.8 mm | 17.8 mm | 37 mm | 30 mm | SI | Anodizado, Terra, Negro, Giade, Antracita, Dorado |
| | **MOA**<br>MOA18 | Acceso Inferior | 29.1 mm | 19.6 mm | 20.8 mm | -- | NO | Anodizado, Terra, Negro, Giade, Antracita, Dorado |
| | **MAS**<br>MAS18 | Acceso Inferior | 22.6 mm | 18 mm | 17 mm | 11 mm | NO | Anodizado |
| | **MAQ**<br>MAQ18 | Acceso Inferior | 20.2 mm | 18 mm | 17 mm | 11 mm | NO | Anodizado |
| 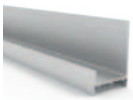 | **MJ**<br>MJ15<br>MJ18 | Acceso Superior | 17.2 mm<br>20.2 mm | 14.8 mm<br>17.8 mm | 29.8 mm | 26.8 mm | SI | Anodizado, Negro |
| 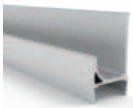 | **MHT**<br>MHT15<br>MHT18 | Acceso Superior | 18.2 mm<br>20.2 mm | 14.8 mm<br>17.8 mm | 37 mm | 30 mm | SI | Anodizado, Antracita, Negro, Terra, Blanco, Giade, Pulido, Dorado |
| 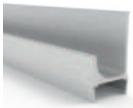 | **MH**<br>MHT15<br>MHT18 | Acceso Superior | 18.2 mm<br>20.2 mm | 14.8 mm<br>17.8 mm | 37 mm | 30 mm | NO | Anodizado |
| 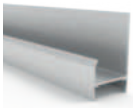 | **MJR**<br>MJR18 | Acceso Superior | 20.9 mm | 17.8 mm | 36.2 mm | 30.3 mm | SI | Anodizado |

| | Nombre | Tipo de Agarre | Ancho Total | Ancho Cavidad | Ancho Total | Ancho Útil | Admite Terminales | Acabados |
|---|---|---|---|---|---|---|---|---|
| 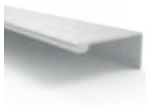 | **CL**<br>CL | Tirado<br>Pellizcar | 40 mm | 22 mm | 19.5 mm | 30 mm | NO | Anodizado |
| | **CLD**<br>CLD | Tirado<br>Pellizcar | 40 mm | 22 mm | 19.5 mm | -- | NO | Anodizado |
| | **CLE**<br>CLE | Tirado<br>Pellizcar | 40 mm | 22 mm | 20 mm | -- | SI | Anodizado |
| 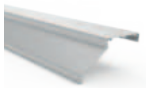 | **EUM**<br>EUM15<br>EUM18 | Tirado<br>Pellizcar | 31.7 mm<br>33.8 mm | 14.4 mm<br>13.5 mm | 17.2 mm | 15.2 mm | SI | Anodizado |
| | **MF**<br>MF18 | Tirado<br>Pellizcar | 34.7 mm | 15.2 mm | 4 mm | -- | NO | Anodizado |
| 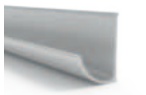 | **ADHJ**<br>ADHJ | Acceso<br>Inferior<br>Superior | 16.8 mm | -- | 22.7 mm | -- | NO | Anodizado |
| 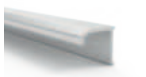 | **ADHR**<br>ADHR | Acceso<br>Inferior<br>Superior | 14 mm | -- | 13 mm | -- | NO | Anodizado |

Acceso inferior

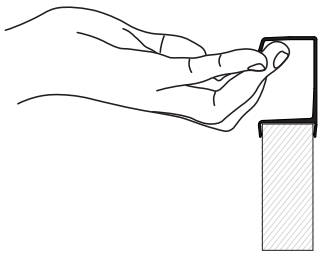

Acceso superior

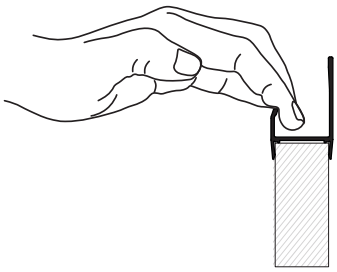

Tipo tirador-pellizcar

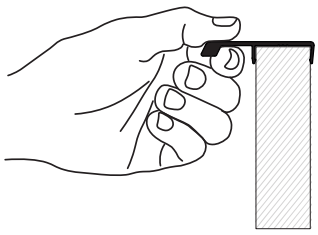

**Funcionalidad y confort en cada detalle.**

GSN / GMN

## Gola
Superior

* Felpa incluida en el perfil

### Acabados

- Anodizado GS
- Antracita GSA
- Negro GSN
- Terra GST
- Blanco GSB
- Giade GSGD
- Pulido GSP
- Dorado GSG

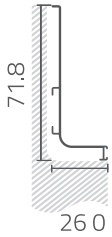


## Gola
Media

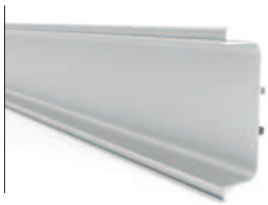

* Felpa incluida en el perfil

### Acabados

- Anodizado GM
- Antracita GMA
- Negro GMN
- Terra GMT
- Blanco GMB
- Giade GMGD
- Pulido GMP
- Dorado GMG

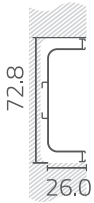


## Escuadra
ESGL

## Terminales

*Disponible en anodizado, negro y blanco

## Esquinero Interno

*Disponible en anodizado, negro, blanco y antracita

## Gola Mini
Superior

### Acabados

- Anodizado GSM
- Terra GSMT
- Negro GSMN
- Giade GSMGD
- Antracita GSMA
- Dorado GSMG

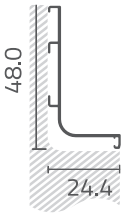


## Gola Mini
Media

### Acabados

- Anodizado GMM
- Terra GMMT
- Negro GMMN
- Giade GMMGD
- Antracita GMMA
- Dorado GMMG

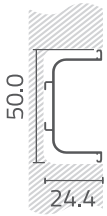


Perfiles disponibles en tiras de 3mts.

**El toque final que transforma. Precisión, estética y protección en tus muebles.**

EURO18N

## Tapacanto Euro 6

Terminales Euro6
EM6/EB6

Acabados
- Anodizado EURO6

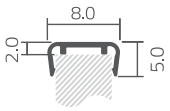


## Tapacanto Euro 15

Terminales Euro15
EM15/EB15

Acabados
- Anodizado EURO15

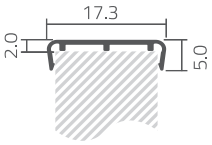


## Tapacanto Euro 18

Terminales Euro18
EM18/EB18

Esquinero Int.
EIM18/EIB18

Acabados
- Anodizado EURO18
- Negro EURO18N

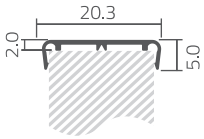


## Tapacanto Euro 25

Terminales Euro25
EM25/EB25

Acabados
- Anodizado EURO25

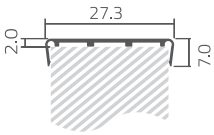


## Tapacanto Euro 30

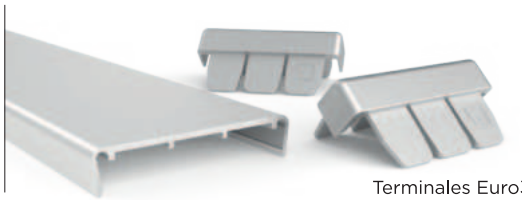

Terminales Euro30
EM30/EB30

Acabados
- Anodizado EURO30

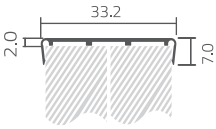


## Tapacanto Euro 36

Terminales Euro36
EM36/EB36

Esquinero Int.
EIM36/EIB36

Acabados
- Anodizado EURO36

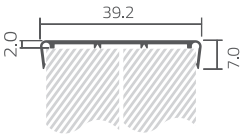


## Tapacanto Eben

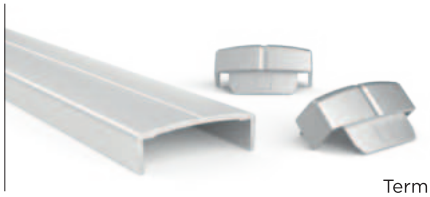

Terminales Eben
EMU/EBU

Acabados
- Anodizado EBEN

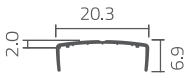


Perfiles disponibles en tiras de 3mts.

## Tapacanto Euro 18 Compacto

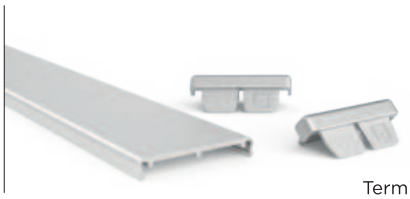

Terminales Euro C 18
ECM18/ECB18

Acabados

Anodizado
EUROC18

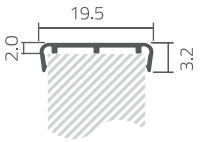


## Tapacanto Euro 36 Compacto

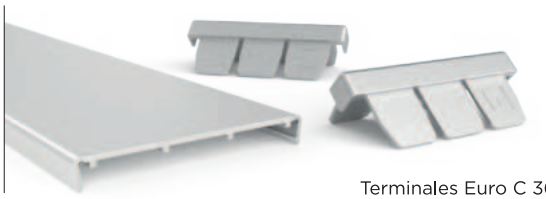

Terminales Euro C 36
ECM36/ECB36

Acabados

Anodizado
EUROC36

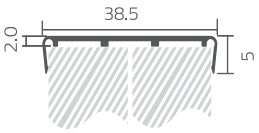


Perfiles disponibles en tiras de 3mts.

| | Nombre | Espesor de Placa | Ancho Total | Lateral | Espesor | Descuento Corte Perfil | Montaje | Acabados |
|---|---|---|---|---|---|---|---|---|
| | EURO6 | 5.5 mm | 8 mm | 5 mm | 2 mm | 3 mm | Aplicar | Anodizado |
| | EURO15 | 15 mm | 17.3 mm | 5 mm | 2 mm | 3 mm | Aplicar | Anodizado |
| | EURO18 | 18 mm | 20.3 mm | 5 mm | 2 mm | 3 mm | Aplicar | Anodizado<br>Negro |
| | EURO25 | 25 mm | 27.3 mm | 7 mm | 2 mm | 5 mm | Aplicar | Anodizado |
| | EURO30 | 30 mm | 33.2 mm | 7 mm | 2 mm | 3 mm | Aplicar | Anodizado |
| | EURO36 | 36 mm | 39.2 mm | 7 mm | 2 mm | 5 mm | Aplicar | Anodizado |
| | EBEN | 18 mm | 20.3 mm | 6.9mm | 2 mm | 4.9 mm | Pegado | Anodizado |
| | EURO18C | 18 mm | 19.5 mm | 3.2 mm | 2 mm | 1.2 mm | Aplicar | Anodizado |
| 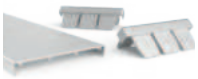 | EURO36C | 36 mm | 38.5 mm | 5 mm | 2 mm | 3 mm | Aplicar | Anodizado |

GRUPO
euro
Tendencia y elegancia en tus espacios.
MASTERN

## Tirador Adhj

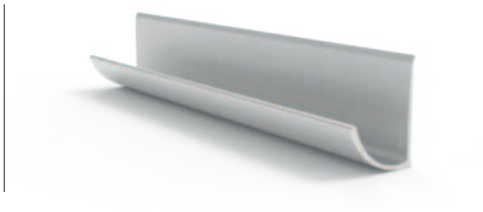

Acabados

Anodizado
ADHJ84 84mm
ADHJ116 116mm

Auto-adhesivos

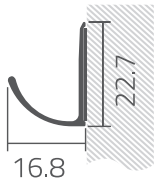


## Tirador Adhr

Acabados

Anodizado
ADHR84 84mm
ADHR116 116mm

Auto-adhesivos

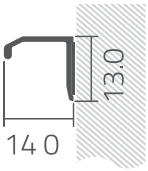


## Tirador Bock

Acabados

Anodizado
BC52 52mm BC148 148mm
BC84 84mm BC180 180mm
BC116 116mm BC212 212mm

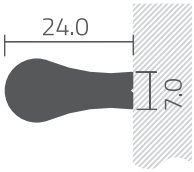


## Tirador Botón

Acabados

Anodizado
TB12

Negro
TB12N

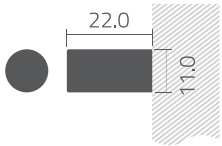


## Tirador Class

Acabados

Anodizado
CL40/CL70

Antracita
CL70A

Negro
CL40N/CL70N

Terra
CL70T

Dorado
CL70G

Giade
CL70GD

40mm/70mm

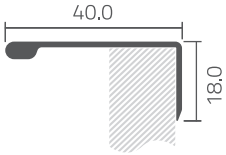


## Tirador Infinit

Acabados

Anodizado
IN52 52mm IN148 148mm
IN84 84mm IN180 180mm
IN116 116mm IN212 212mm

Negro
IN116N 116mm
IN148N 148mm

Dorado
IN116G 116mm
IN148G 148mm

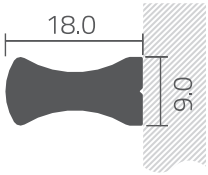


## Tirador Scala

Acabados

Anodizado
SC52 52mm SC148 148mm
SC84 84mm SC180 180mm
SC116 116mm SC212 212mm

Negro
SC116N 116mm
SC148N 148mm

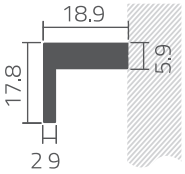

## Tirador Stilus

Acabados

Negro
ST148N 148mm
ST212N 212mm

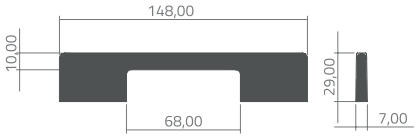


## Tirador Touch

Acabados

Negro
TCH75N 75mm
TCH116N 116mm

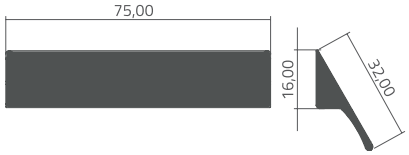


## Tirador Quad

Acabados

Negro
QD205N 205mm

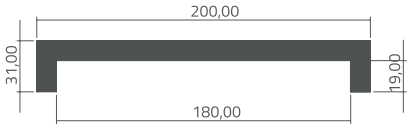


## Tirador Orbit

Acabados

Negro
ORBITN

Dorado
ORBITG

Golden Rose
ORBITGR

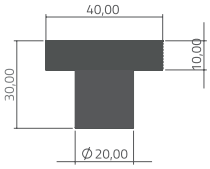


## Tirador Point

Acabados

Negro
POINT

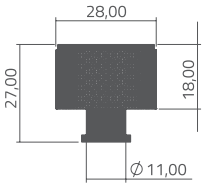


## Tirador Master

Acabados

Negro
MASTERN 1000mm

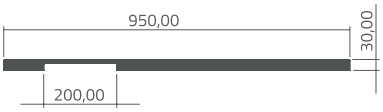


## Tirador Orion

Acabados

Dorado
OR168G 168mm

Golden Rose
OR168GR 168mm

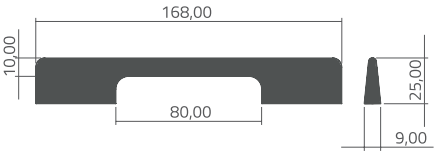

Tirador
Nova

Acabados

Dorado
**NV100G** 100mm

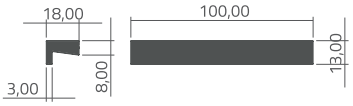


TOUCH75N

| | Nombre | Código | Ancho Total | Lateral | Largos Disponibles | Montaje | Acabados |
|---|---|---|---|---|---|---|---|
| | **ADHJ** | ADHJ | 16.8 mm | 22.7 mm | 84 mm<br>116 mm | Adhesivo | Anodizado |
| | **ADHR** | ADHR | 14 mm | 13 mm | 84 mm<br>116 mm | Adhesivo | Anodizado |
|  | **BOTÓN** | TB12 | 22 mm | 11 mm | 22 mm | Pasante<br>Tornillo M4 | Anodizado<br>Negro |
| | **BOCK** | BC | 18 mm | 9 mm | 52 mm / 84 mm<br>116 mm / 148 mm<br>180 mm / 212 mm | Pasante<br>Tornillo M4 | Anodizado |
| | **SCALA** | SC | 18.9 mm | 9 mm | 52 mm / 84 mm<br>116 mm / 148 mm<br>180 mm / 212 mm | Pasante<br>Tornillo M4 | Anodizado<br>Negro |
| | **INIFINT** | IN | 24 mm | 7 mm | 52 mm / 84 mm<br>116 mm / 148 mm<br>180 mm / 212 mm | Pasante<br>Tornillo M4 | Anodizado<br>Negro<br>Dorado |
| | **CLASS** | CL | 24 mm | 7 mm | 40 mm / 70 mm | Trasero<br>Superior | Anodizado<br>Negro<br>Antracita<br>Terra<br>Giade<br>Dorado |
| | **TOUCH** | TCH75N<br>TCH116N | 7 mm | 29 mm | 75 mm / 116 mm | Pasante<br>Tornillo M4 | Negro |
| | **STILUS** | ST148N<br>ST212N | 29 mm | 7 mm | 148mm / 212 mm | Pasante<br>Tornillo M4 | Negro |
| | **QUAD** | QD205N | 31 mm | 12 mm | 148mm / 212 mm | Pasante<br>Tornillo M4 | Negro |
| | **ORBIT** | ORBITN<br>ORBITG<br>ORBITGR | 40 mm | 20 mm | -- | Pasante<br>Tornillo M4 | Negro<br>Dorado<br>Golden Rose |
| | **POINT** | POINT | 28 mm | 11 mm | -- | Pasante<br>Tornillo M4 | Negro |

| | Nombre | Còdigo | Ancho Total | Lateral | Largos Disponibles | Montaje | Acabados |
|---|---|---|---|---|---|---|---|
| | **MASTER** | MASTERN | 30 mm | 8 mm | 1000 mm | Pasante Tornillo M4 | Negro |
| | **ORION** | OR168G<br>OR168GR | 25 mm | 9 mm | 168 mm | Pasante Tornillo M4 | Dorado<br>Golden Rose |
| | **NOVA** | NV100G | 18 mm | 8 mm | 100 mm | Pasante Tornillo M4 | Dorado |

GRUPO
euro
Ilumina tu estilo. Organización y diseño en cada detalle.
OVOLN

## Led Perfil Led de Clipar

Acabados

- Anodizado PLC
- Negro PLCN

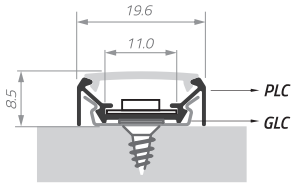


## Led Perfil Led de Embutir

Acabados

- Anodizado PLE
- Negro PLEN

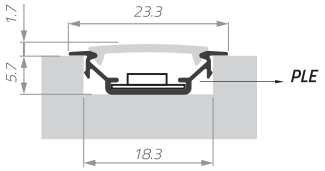


## Tapa

TLC
TLCN

## Tapa a 45°

T45LC
T45LCN

## Grampas

GLC
GLCN

## Grampas a 45°

G45LC
G45LCN

## Led Gola Superior

Acabados

- Anodizado GSL
- Negro GSLN

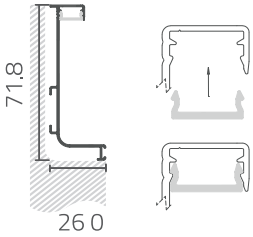


## Led Gola Medio

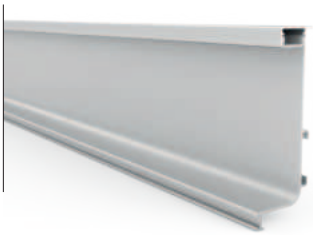

Acabados

- Anodizado GML
- Negro GMLN

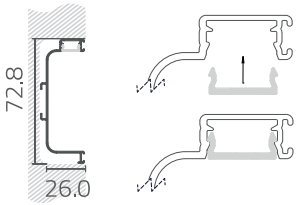


## Led Oval

Acabados

- Anodizado OVOL
- Negro OVOLN

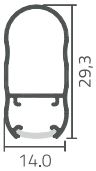


## Led Manija Oculta

Acabados

- Anodizado MOAL18
- Negro MOAL18N

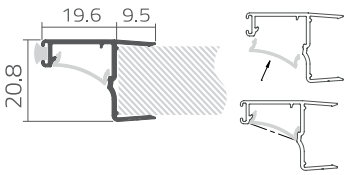


## Led Tira Led

### INFORMACIÓN

Colores: Blanco Cálido / Blanco Frío
Leds por metro: 120
Uso Interior IP20

Alimentación: DC12V;18W/metro
Ancho: 8mm Auto adhesivo
Tira: 5 mts

GRUPO
euro
Diseño y estilo para tus puertas.
ZENITN

## Puertas City

Acabados

- Anodizado CITY

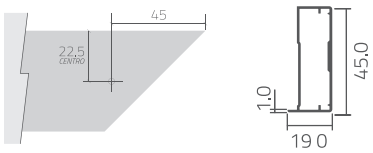


## Puertas Espejo

Acabados

- Anodizado PE

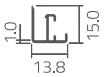


## Puertas Inter

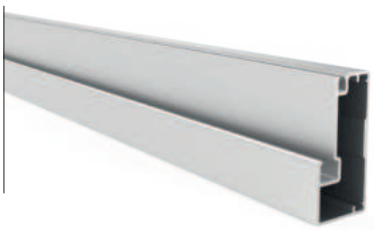

Acabados

- Anodizado INTER
- Negro INTERN

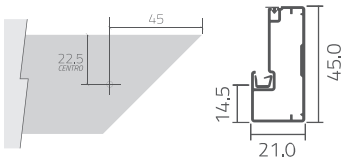


## Puertas Inter M

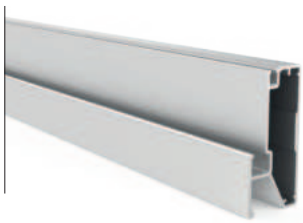

TINTERM

Acabados

- Anodizado INTERM
- Negro INTERMN

*Manija diseñada para el perfil Inter.

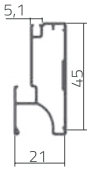


## Puertas Quadro

Acabados

- Anodizado QUADRO

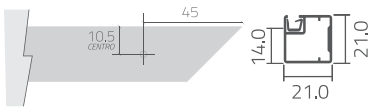


## Puertas Sierra

Acabados

- Anodizado SIERRA
- Antracita SIERRAA
- Negro SIERRAN
- Terra SIERRAT
- Dorado SIERRAG
- Giade SIERRAGD

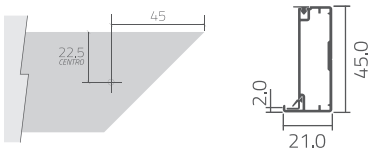


## Puertas Sierra M

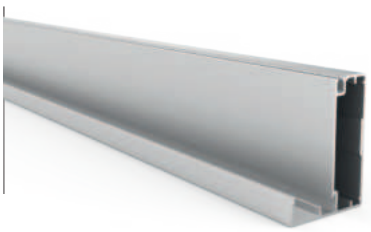

Terminales Sierra M
TSIERRAM

Acabados

- Anodizado SIERRAM
- Negro SIERRAMN

*Manija diseñada para el perfil Sierra.

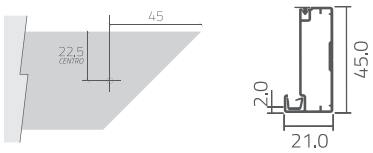


Perfiles disponibles en tiras de 3mts.

## Puertas Top

Acabados
- Anodizado TOP
- Negro TOPN

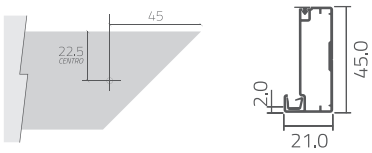


## Puertas Zenit

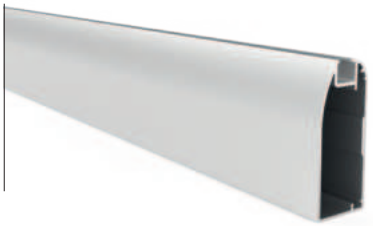

Acabados
- Anodizado ZENIT
- Negro ZENITN

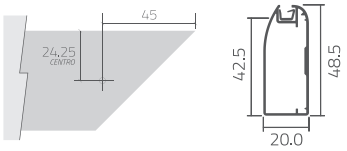


Perfiles disponibles en tiras de 3mts.

**10/10**
Espejo
Marco
EPE

**20/20**
Quadro
ES2020

**20/45**
Inter
City
Top
Sierra
Zenit
ES2045

**20/45**
Armado Fácil
Inter
City
Top
Sierra
ES2045AR

**20/47**
Armado Fácil
Zenit
ES2047AR

**Mecanizado Para Bisagras**
CP35

**Posicionadora Mecanizado Escuadras**
MTZ-P

**Burletes**
Incluidos en los perfiles

Para Vidrio
Inter-Zenit-Top -Quadro

Anti Polvo
Inter-Top-Sierra

Para Sierra
Sierra

| | Nombre | Ancho Total | Lateral | Espesor de Vidrio | Descuento de Vidrio | Escuadras | Compatible con Manijas | Acabados |
|---|---|---|---|---|---|---|---|---|
| | CITY | 19 mm | 45 mm | 3/4 mm | 1 mm | 20/45 | SI | Anodizado |
| | ESPEJO | 13.8 mm | 15 mm | 3/4 mm | 2 mm | 20/45 | SI | Anodizado |
| | INTER | 21 mm | 45 mm | 3/4 mm | 14.5 mm | 20/45 | SI | Anodizado<br>Negro |
| | QUADRO | 21 mm | 21 mm | 3/4 mm | 14 mm | 20/20 | SI | Anodizado |
| | SIERRA | 21 mm | 45mm | 3/4 mm | 2 mm | 20/45 | SI | Anodizado<br>Negro<br>Antracita<br>Dorado<br>Terra<br>Giade |
| | TOP | 21 mm | 45 mm | 3/4 mm | 2 mm | 20/45 | SI | Anodizado<br>Negro |
| | ZENIT | 20 mm | 48.5 mm | 3/4 mm | 42.5 mm | 20/45<br>20/47 | SI | Anodizado<br>Negro |

GRUPO
euro
Productos que realzan tus espacios.
Z12N

## Aluminio Zócalo

Acabados

- Anodizado Z10/Z12/Z15
- Negro Z10N
- Antracita Z10A/Z12A/Z15A
- Terra Z10T/Z12T/Z15T
- Giade Z10GD/Z12GD/Z15G

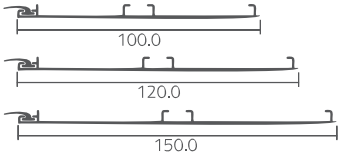


Perfiles disponibles en tiras de 3mts.

## Aluminio Pata Zócalo

Acabados

- Plástico PTZ

Regulable para 100/120/150

## Aluminio Clip Zócalo

Acabados

- Plástico CPZ — Para Zòcalo de Aluminio
- Plástico CPZP — Para Zòcalo de PVC

## Aluminio Esquinero

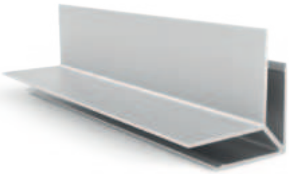

Acabados

- Anodizado EZ10/EZ12/EZ15
- Negro EZ10N
- Antracita EZ10A/EZ12A/EZ15A
- Terra EZ10T/EZ12T/EZ15T
- Giade EZ10GD/EZ12GD/EZ15GD

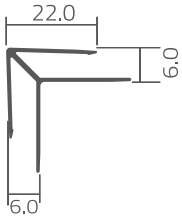


## Aluminio Unión

Acabados

- Anodizado UZ10/UZ12/UZ15
- Antracita UZ10A/UZ12A/UZ15A
- Terra UZ10T/UZ12T/UZ15T
- Giade UZ10GD/UZ12GD/UZ15GD

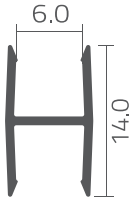


## PVC Zócalo

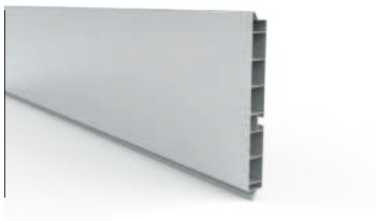

Acabados

- Aluminio Cepillado ZP10A/ZP12A/ZP15A
- Negro ZP10N/ZP12N/ZP15N
- Blanco ZP10B/ZP12B/ZP15B

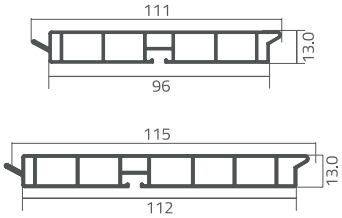


## PVC Esquinero

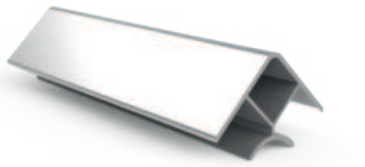

Acabados

- Aluminio Cepillado EZP10A/EZP12A
- Negro EZP10N/EZP12N
- Blanco EZP10B/EZP12B/EZP15B

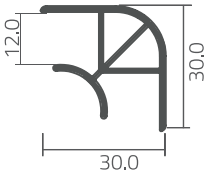


## PVC Unión

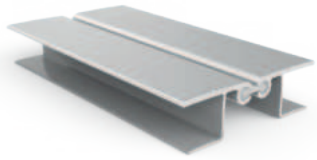

Acabados

- Aluminio Cepillado UZP10A/UZP12A/UZP15A
- Negro UZP10N/UZP12N/UZP15N
- Blanco UZP10B/UZP12B/UZP15B

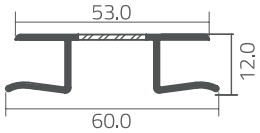


Perfiles de Aluminio Cepillado disponibles en tiras de 3,95 mts
Perfiles Blanco y Negro disponibles en tiras de 2,95 mts

GRUPO
euro
Distinción y funcionalidad en tus proyectos.
SE18N

## Funcionales Conector Estructural

Fijación Conector Estructural
FCE

Acabados
Anodizado
CE

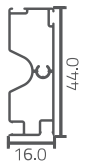


## Funcionales HU

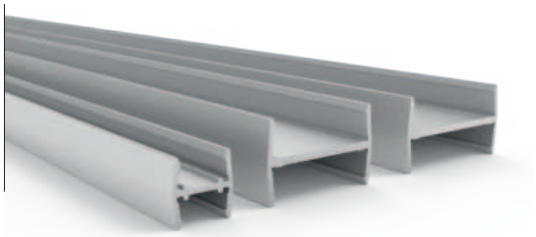

Acabados
Anodizado
HU6/HU15/HU18

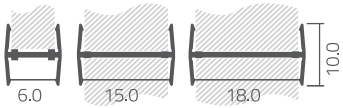


## Funcionales Marco vidrio Interno

Tira de 2.6 mts.

Acabados
Anodizado
MVI

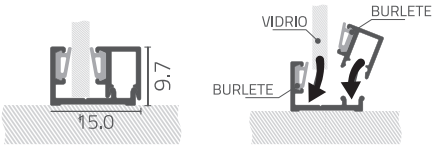


## Funcionales Esquinero Moldura Maxi

Acabados
Anodizado
EMM

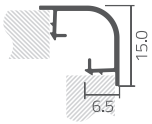


## Funcionales Moldura Puerta

Acabados
Anodizado
MP

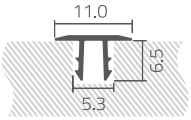


Ranura: 5.3 x 6.5

## Funcionales Moldura Puerta Mini

Acabados
Anodizado
MPM

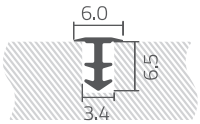


Ranura: 3.4 x 6.5

## Funcionales Moldura Maxi

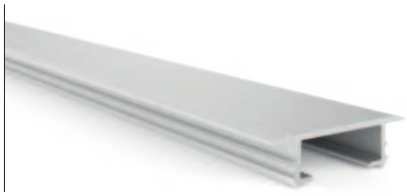

Acabados
Anodizado
MMX

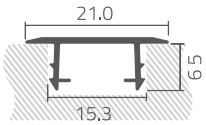


Ranura: 15.3 x 6.5

Perfiles disponibles en tiras de 3mts.

## Funcionales Oval

Soporte Central
SCO/SCON

Soporte Lateral
SLO/SLON

Acabados

- Anodizado OVO
- Negro OVON

## Funcionales Placa Ranurada

Acabados

- Anodizado PPR

## Funcionales Soporte Estante

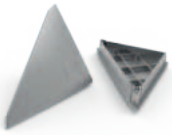

Terminales SE
TSE

Acabados

- Anodizado SE15/SE18
- Negro SE18N
- Antracita SE18A
- Terra SE18T
- Giade SE18GD

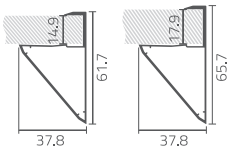


Disponibles en todos los colores

## Funcionales Unión L

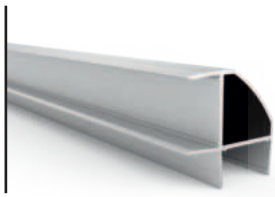

Terminales unión L
E18-TL

Acabados

- Anodizado E18-L

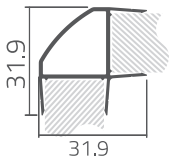


Perfiles disponibles en tiras de 3mts.

OVON

GRUPO
euro
Elegancia y creatividad en tu hogar.
L12N

Ángulo

Acabados

Anodizado
**L12** 12.7 x 12.7 x 1 mm
**L18** 18.5 x 18.5 x 1.2 mm
**L25** 25 x 25 x 1.2 mm

Negro
**L12N** 12.7 x 12.7 x 1 mm
**L25N** 25 x 25 x 1.2 mm

Plano

Acabados

Anodizado
**P19** 19 x 1.5 mm
**P32** 32 x 1.5 mm
**P50** 50 x 1.5 mm
**P75** 75 x 1.5 mm
**P100** 100 x 1.5 mm
**P120** 120 x 1.7 mm

Negro
**P19N** 19 x 1.5 mm
**P100N** 100 x 1.5 mm

Perfil T

Acabados

Anodizado
**MT18** 18.5 x 18.5 x

Tubular

Acabados

Anodizado
**T9** 8.9mm
**T25** 25mm
**T38** 38mm

Espesor 1.4mm

Perfiles disponibles en tiras de 3mts.

**Solidez y funcionalidad que te acompañan día a día.**

FORMA 50

## Forma 50 Tubos

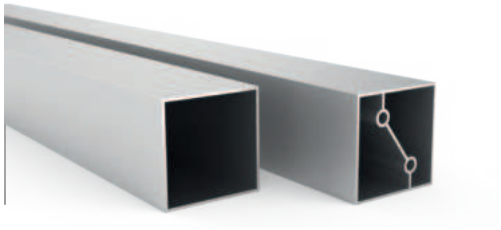

Acabados
Anodizado
F50-T50 / F50-T50F

50x50x3000 mm / 50x50x300mm
(p/faldones)

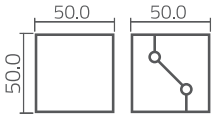


## Forma 50 Tapa Terminación

Acabados
Anodizado
F50-TA

50x50 mm

## Forma 50 Fijación extensión de Faldón

Acabados
Anodizado
F50-EX

50x50mm

## Forma 50 Tapón Regulable

Acabados
Negro
F50-TR

150 mm.
Regulación 25 mm
Cerrado

## Forma 50 Escuadra De Refuerzo

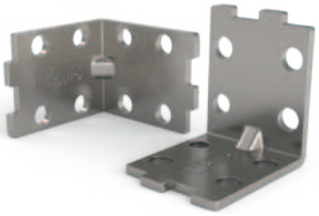

Acabados
Anodizado
F50-ER

50x50mm

## Forma 50 Tapón de Plástico

Acabados
Negro
F50-TP

50x50 mm

## Forma 50 Escuadra Expansión

Acabados
Anodizado
F50-ES

50x50 mm

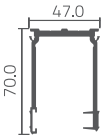


## Forma 50 Pata Regulable

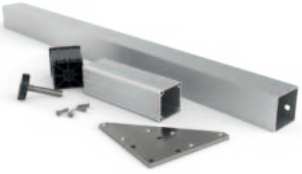

Acabados
Anodizado
F50-PR

50x50X720 mm
Cerrado

Sello Buen Diseño

GRUPO
euro
Combina y crea a tu manera sin límites.
SIPN

SIP
Perfil
Columna

Acabados
- Anodizado CSIP
- Negro CSIPN

SIP
Anclaje
Pared - Piso

Acabados
- Negro

SIP
Fijación Sup.
Columna

Acabados
- Negro

SIP
Escuadra

Acabados
- Anodizado

SIP
Tapa

Acabados
- Negro

SIP
Pared -
Oval

Acabados
- Anodizado
- Negro

SIP
Columna
Oval

Acabados
- Negro

SIP
Soporte
Estante

Acabados
- Negro

SIP
Estante -
Pared

Acabados
- Negro

## Empaque de componentes por KIT

Los componentes se empacan en kits listos para cada uso en particular

### Montaje de columna

**SIPNA** Fijación de piso a techo

**SIPNB** Fijación desde piso a pared

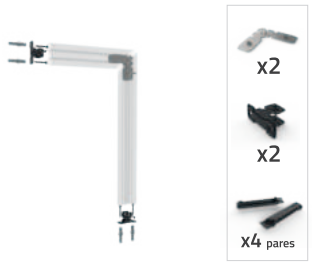


### Accesorios

**SIPNC** Estante entre columnas

Para cajonera entre columnas pedir 2x SIPCN

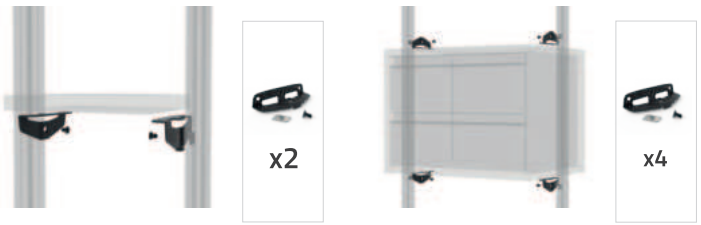


**SIPND** Estante entre columna y pared

**SIPNE** Cajonera entre columna y pared

**SIPNF** Caño oval entre columnas

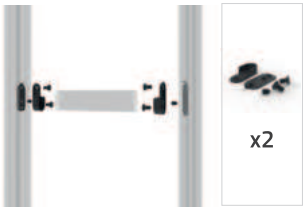


**SIPNG** Caño oval entre columna y pared

## Ejemplo para montaje a 90°
## Piso a pared

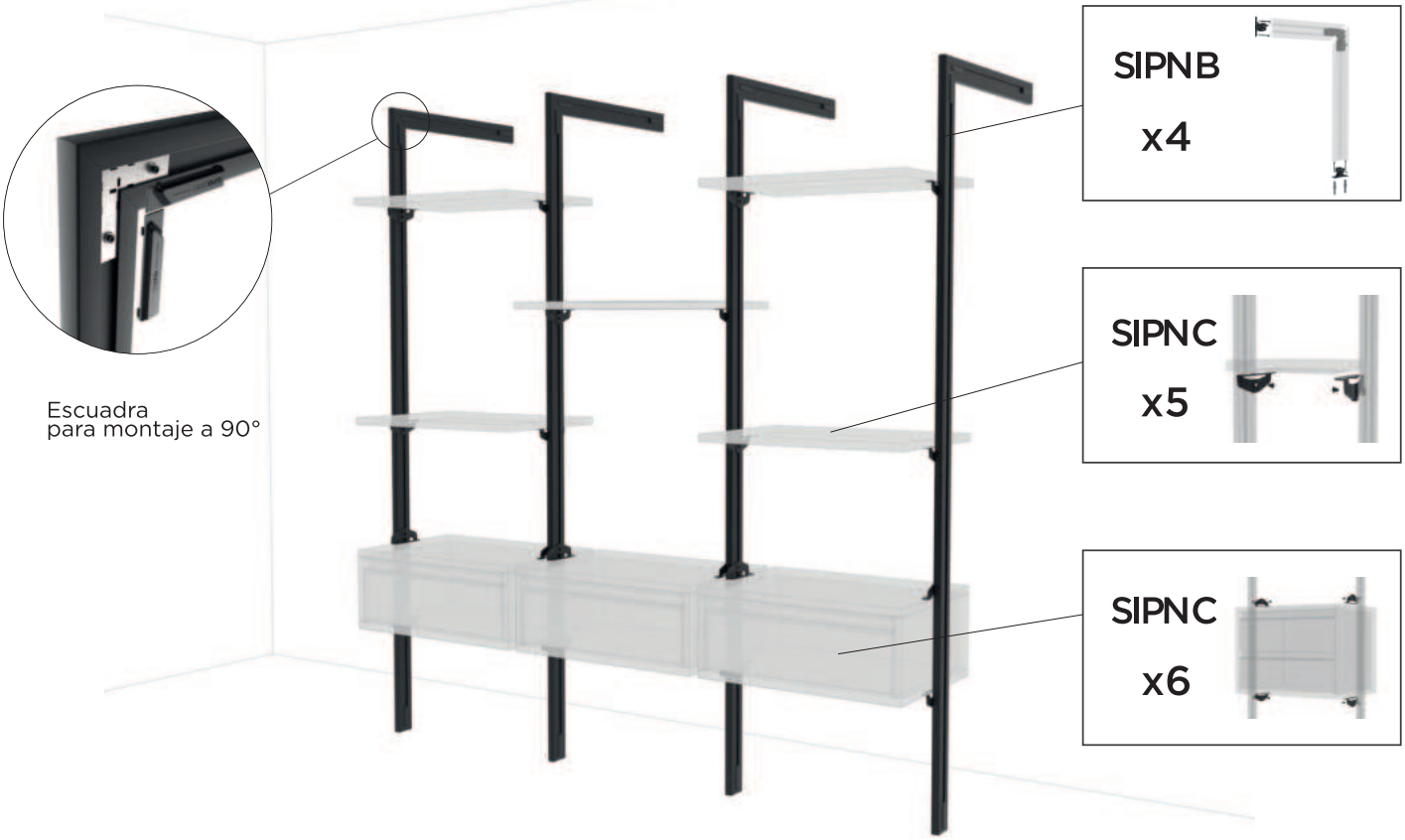


## Ejemplo para montaje
## Piso a techo

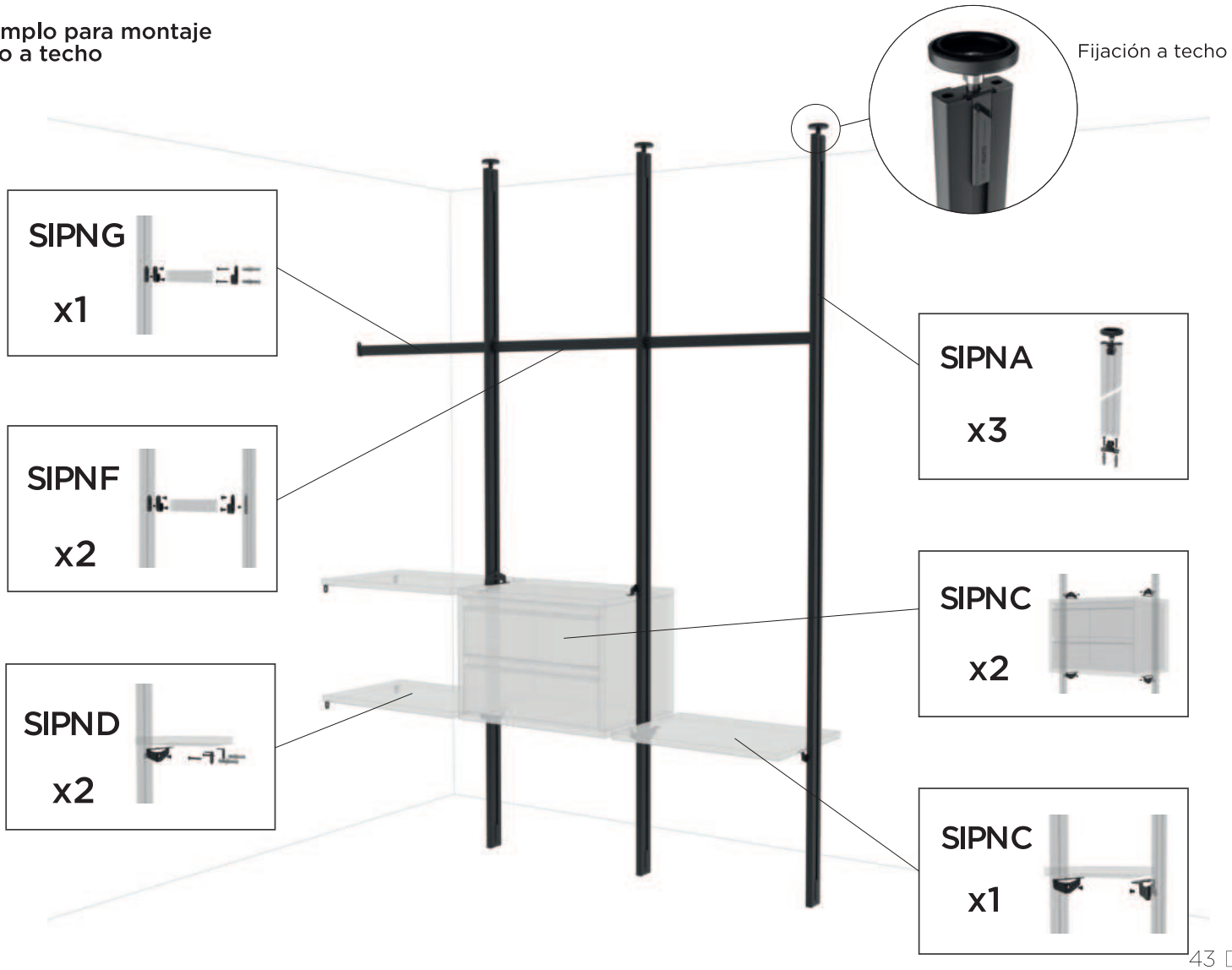

GRUPO
euro
Deslizamiento suave, diseño impecable.
CLASSIC NEGRO

| | Ancho Máximo | Alto Máximo | Profundidad | Guía Inferior | Guía Superior | Manija | Rueda | Patín | Colores |
|---|---|---|---|---|---|---|---|---|---|
| Sistema Classic | 4 mts. | 2.6 mts. | 72 mts. | | 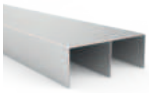 | 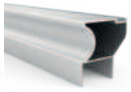 | Carga útil 50 KG | | Anodizado<br>Negro<br>Blanco<br>Antracita<br>Terra |
| Sistema Smart | 4 mts. | 2.6 mts. | 72 mts. | | 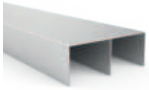 | 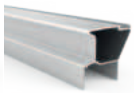 | Carga útil 50 KG | | Anodizado<br>Negro<br>Blanco |
| Sistema GE52 | 3 mts. | 2 mts. | 67 mts. | | 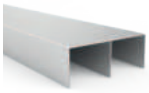 | Opcional | Carga útil 30 KG | | Anodizado |
| Sistema Office | 1.5 mts. | 1.2 mts. | 56 mts. | | | | | | Anodizado |
| Sistema Sicco | 3 mts. | 2.6 mts. | 30 mts. | Opcional | 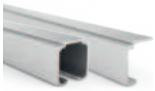 | | Carga útil 45/ 60KG | Tope | Anodizado<br>Negro |

## Guía Superior
1 unidad

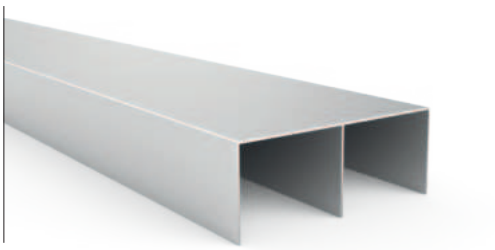

Acabados

- Anodizado
- Antracita
- Negro
- Terra
- Blanco

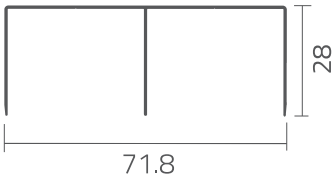


## Guía Inferior
1 unidad

Acabados

- Anodizado
- Antracita
- Negro
- Terra
- Blanco

## Perfil Manija
4 unidades

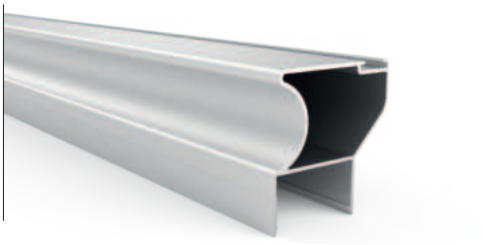

Acabados

- Anodizado
- Antracita
- Negro
- Terra
- Blanco

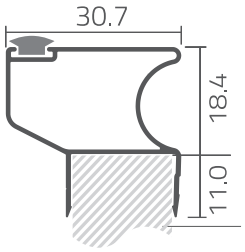


## Retén
2 unidades

## Rueda
Carga útil 50kg
40000 Ciclos x rueda
4 unidades

## Patín
4 unidades

## Felpa
2.6mts 7x5
4 unidades

## Opcionales del Sistema
Se adquieren por separado

### Freno Sistema Corredizo

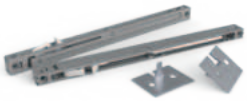

### Placa - Vidrio
Transición
T18V

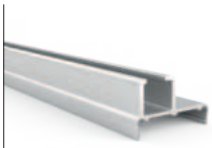

### Manija - Vidrio
Transición
TMV

| | | | | | |
|---|---|---|---|---|---|
| **Ancho Máximo de Placard** | CL150 1.50 mts. | CL200 2mts. | CL300 3mts. | CL400 4mts. | CLH- |

| | | | |
|---|---|---|---|
| **Cortes de Placas** | Para 2 ó 4 Hojas<br>Ancho = ancho medio / N° hojas - 26 mm. | Para 3 Hojas<br>Ancho = ancho medio / N° hojas - 30 mm. | En todos los casos<br>Altura = altura menor (Izquierda o Derecha) - 30 mm. |
| **Cortes de Perfiles** | Largo Guía Superior<br>Ancho superior - 2 mm | Largo Guía Inferior<br>Ancho inferior - 2 mm | Largo Perfil Manija<br>Altura - 30 mm |

## Guía Superior
1 unidad

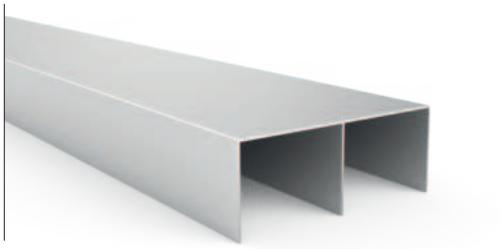

Acabados
- Anodizado
- Negro
- Blanco

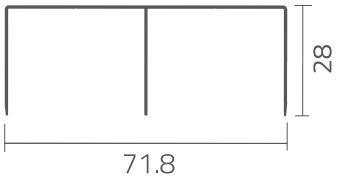


## Guía Inferior
1 unidad

Acabados
- Anodizado
- Negro
- Blanco

## Perfil Manija
4 unidades

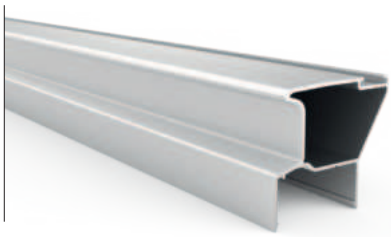

Acabados
- Anodizado
- Negro
- Blanco

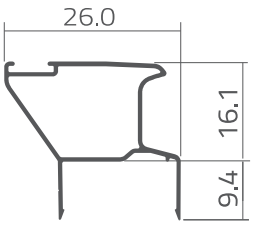


## Retén
2 unidades

## Rueda
Carga útil 50kg
40000 ciclos x rueda
4 unidades

## Patín
4 unidades

## Felpa
2.6mts 7x5
4 unidades

## Opcionales del Sistema
Se adquieren por separado

### Freno Sistema Corredizo

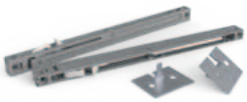

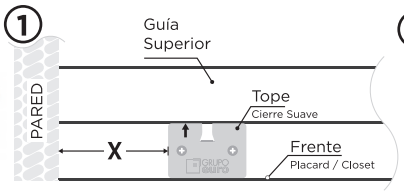


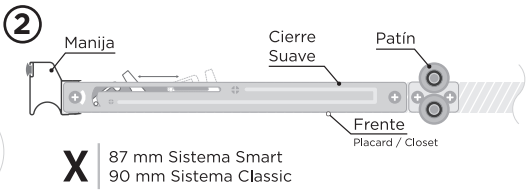


| | | | | | |
|---|---|---|---|---|---|
| **Ancho Máximo de Placard** | SM150 1.50 mts. | SM200 2mts. | SM300 3mts. | SM400 4mts. | SMH- |
| **Cortes de Placas** | Para 2 ó 4 Hojas<br>Ancho = ancho medio / N° hojas - 20 mm. | Para 3 Hojas<br>Ancho = ancho medio / N° hojas - 20 mm. | En todos los casos<br>Altura = altura menor (Izquierda o Derecha) - 30 mm. | | |
| **Cortes de Perfiles** | Largo Guía Superior<br>Ancho superior - 2 mm | Largo Guía Inferior<br>Ancho inferior - 2 mm | Largo Perfil Manija<br>Altura - 30 mm | | |

## Guía Superior
1 unidad

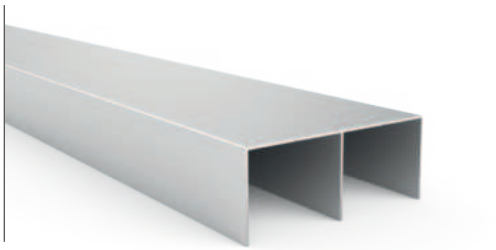

Acabados

Anodizado

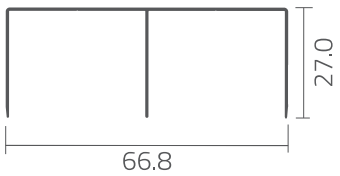


## Guía Inferior
1 unidad

Acabados

Anodizado

## Patín
4 unidades

## Rueda
Carga útil 50kg
40000 ciclos x rueda
4 unidades

## Opcionales del Sistema
Se adquieren por separado

## Perfil Manija GE52
2.6 mts para placa de 18mm

## Tapacanto Euro 18

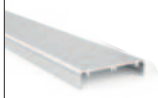

| | | | |
|---|---|---|---|
| **Ancho Máximo de Placard** | GE150 1.50 mts. | GE200 2mts. | GE300 3mts. |

| | | |
|---|---|---|
| **Cortes de Placas** | Para 2 ó 4 Hojas<br>Ancho = $\frac{\text{ancho medio}}{\text{N° hojas}}$ + 8 mm. | En todos los casos<br>Altura = altura menor (Izquierda o Derecha) - 22 mm. |

| | | | |
|---|---|---|---|
| **Cortes de Perfiles** | Largo Guía Superior<br>Ancho superior - 2 mm | Largo Guía Inferior<br>Ancho inferior - 2 mm | Largo Perfil Manija<br>Altura - 22 mm |

Guía Superior y Inferior
1 unidad

Acabados

Anodizado

Patín
4 unidades

Rueda
Carga útil 15kg
40000 Ciclos x rueda
4 unidades

Opcionales del Sistema
Se adquieren por separado

Perfil Manija GE52

Tapacanto Euro 18

| | | |
|---|---|---|
| **Ancho Máximo de Placard** | OFFICE150 1.50 mts. | |
| **Cortes de Placas** | Para 2 ó 4 Hojas<br>Ancho = ancho medio / N° hojas + 8 mm. | En todos los casos<br>Altura = altura menor (Izquierda o Derecha) - 10 mm. |

| | | | |
|---|---|---|---|
| **Cortes de Perfiles** | Largo Guía Superior<br>Ancho superior - 2 mm | Largo Guía Inferior<br>Ancho inferior - 2 mm | Largo Perfil Manija<br>Altura - 10 mm |

## Sistema Doble
1 unidad

1 Riel - 2 Ruedas
Carga 60 kilos

Acabados
- Anodizado
- Negro

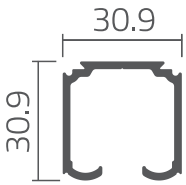


## Sistema Simple
1 unidad

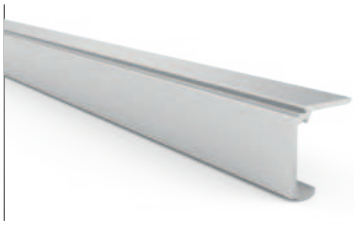

1 Riel - 2 Ruedas
Carga 45 kilos

Acabados
- Anodizado
- Negro

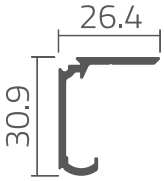


## Tope
1 unidad

## Tapa Plástica
Para perfil sin cenefa
1 unidad

## Interno
1 unidad

## Externo
1 unidad

## Opcionales del Sistema
Se adquieren por separado

### Perfil Manija GE52
2.6 mts para placa de 18mm

### Tapacanto Euro 18
- Anodizado
- Negro

### Cenefa
2mts/3mts/4mts
CC2/CC3/CC4
- Anodizado
- Negro

## Opcionales del Sistema
Se adquieren por separado

### Tapa Plástica
Para perfil cenefa
1 Par
TRDC

### Soporte Fijación
A pared / 2mts
SSP

Acabados
- Anodizado
- Negro

| | | | | | |
|---|---|---|---|---|---|
| **Ancho Máximo de Placard** | SS2 2mts. | SS3 3mts. | SD2 2mts. | SD3 3mts. | SD4 4mts. |

| | | | |
|---|---|---|---|
| **Cortes de Placas** | Para 2 ó 4 Hojas<br>Ancho = ancho medio / N° hojas - 26 mm. | Para 3 Hojas<br>Ancho = ancho medio / N° hojas - 30 mm. | En todos los casos<br>Altura = altura menor (Izquierda o Derecha) - 30 mm. |
| **Cortes de Perfiles** | Largo Guía Superior<br>Ancho de vano x 2 + 150 mm. | Largo Perfil Manija<br>Sist. Simple = Altura - 49 mm. | Largo Perfil Manija<br>Sist. Doble = Altura - 61 mm. |

**El confort invisible que da vida a tus muebles.**

ESL.078.500.A / EL.120.A

# CONOCIENDO BISAGRAS CAZOLETA

## PARTES DE LA BISAGRA

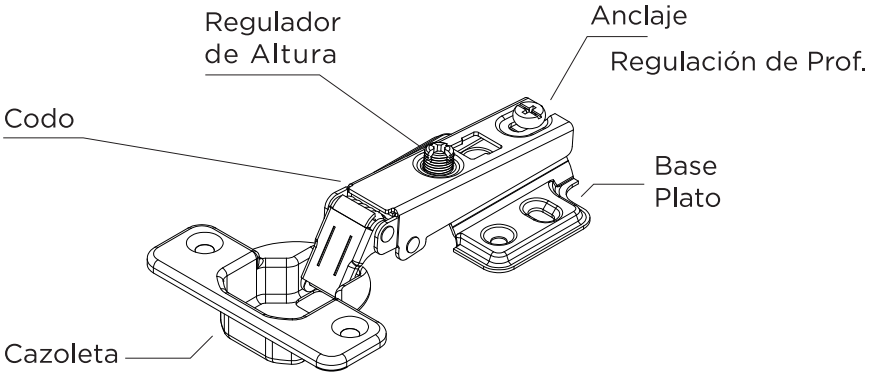


## GUÍA DE INSTALACIÓN

Montaje de Cazoleta

Montaje de base:

Cazoleta 35mm

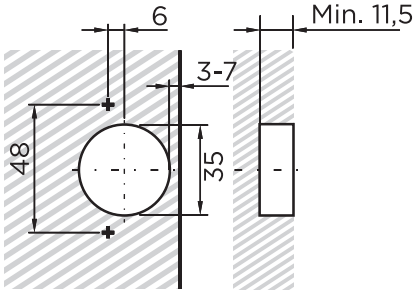


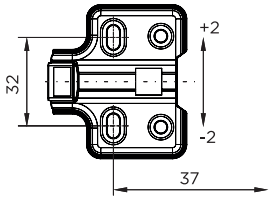


Cantidad de bisagras recomendadas por peso de puerta para cazoleta 35mm

Peso soportado

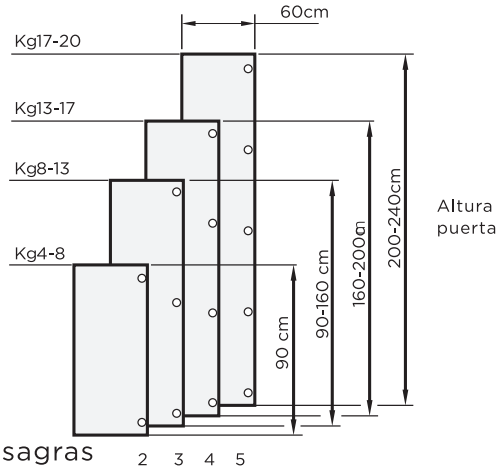


## REGULACIÓN Y AJUSTES

Ajuste de profundidad

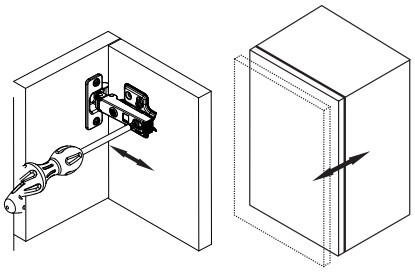

Ajuste Lateral

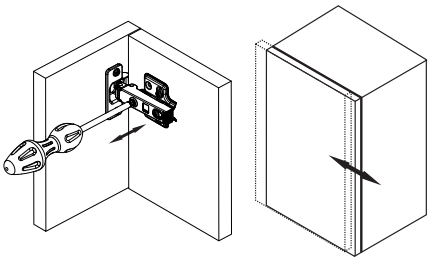

Ajuste de Altura

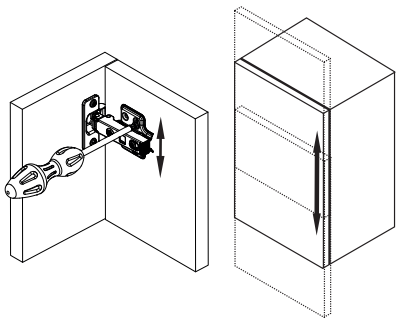

## BISAGRAS CIERRE COMÚN

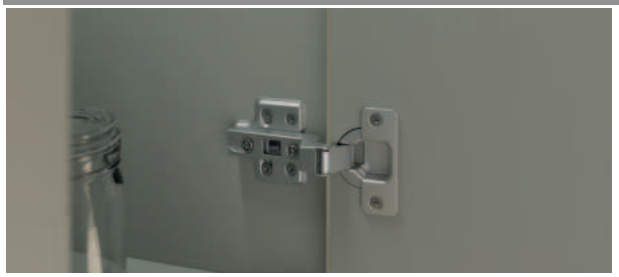

### Características generales

Bisagra bayoneta cierre común
Base para 4 tornillos

Profundidad: 6mm
Lateral: 10mm
Altura: 4mm
Ángulo de Apertura: 110°

Peso: 60gr
Base Tipo: H2
Acabados: Anodizado

CODO 0

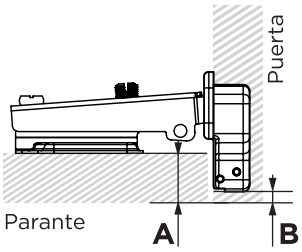


Codo 0: La puerta queda totalmente solapada sobre el parante.
Espacio útil: 11 - 21
Código: BCC0

| BCC0 H=2 | 18 | 19 | 20 | 21 | 22 | A |
|---|---|---|---|---|---|---|
| | 3 | 4 | 5 | 6 | 7 | B |

A: Solapamiento entre puerta y parante (mm)
B: Distancia entre borde de la puerta y cazoleta (mm)

CODO 9

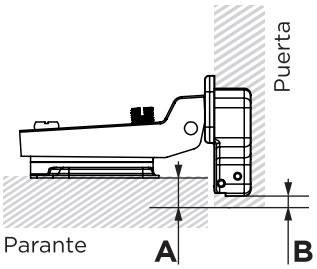


Codo 9: La puerta queda a mitad de solape sobre el parante.
Espacio útil: 25.5 - 35.5
Código: BCC9

| BCC9 H=0 | 9,5 | 10,5 | 11,5 | 12,5 | 13,5 | A |
|---|---|---|---|---|---|---|
| | 3 | 4 | 5 | 6 | 7 | B |

A: Solapamiento entre puerta y parante (mm)
B: Distancia entre borde de la puerta y cazoleta (mm)

CODO 18

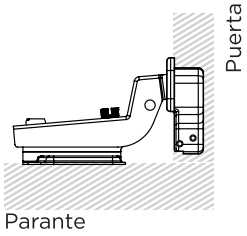


Codo 18: La puerta queda inserta entre los parante.
Espacio útil: 31-41
Código: BCC18

## BISAGRAS CIERRE SUAVE

SUAVE

### Características generales

Bisagra clip de cierre suave
Base para 4 tornillos

Profundidad: 6mm
Lateral: 7mm
Altura: 4 mm
Ángulo de Apertura: 110°

Peso: 99gr
Base Tipo: H2
Acabados: Anodizado

CODO 0

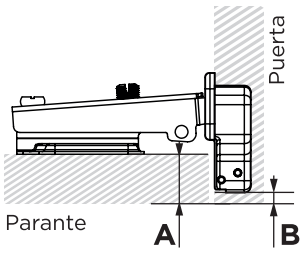


Codo 0: La puerta queda totalmente solapada sobre el parante.
Espacio útil: 18 - 25
Código: BCS0

| BCS0 H=2 | 17 | 18 | 19 | 20 | 21 | A |
|---|---|---|---|---|---|---|
| | 3 | 4 | 5 | 6 | 7 | B |

A: Solapamiento entre puerta y parante (mm)
B: Distancia entre borde de la puerta y cazoleta (mm)

CODO 9

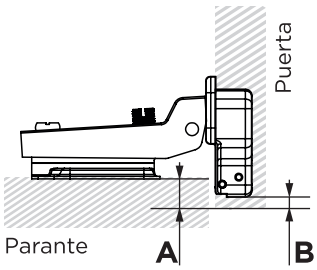


Codo 9: La puerta queda a mitad de solape sobre el parante.
Espacio útil: 25 - 32
Código: BCS9

| BCS9 H=0 | 8,5 | 9,5 | 10,5 | 11,5 | 12,5 | A |
|---|---|---|---|---|---|---|
| | 3 | 4 | 5 | 6 | 7 | B |

A: Solapamiento entre puerta y parante (mm)
B: Distancia entre borde de la puerta y cazoleta (mm)

CODO 18

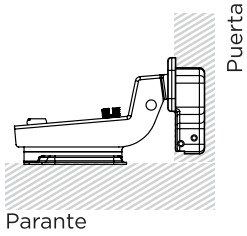


Codo 18: La puerta queda inserta entre los parante.
Espacio útil: 31-41
Código: BCS18

## BISAGRAS CIERRE SUAVE - BASE 3D

### Características generales

Bisagra clip cierre suave
Base 3D ajustable

Profundidad: 5mm
Lateral: 7mm
Altura: 4mm
Ángulo de Apertura: 110°

Peso:115gr
Acabados: Anodizado, Negro

SUAVE

CODO 0

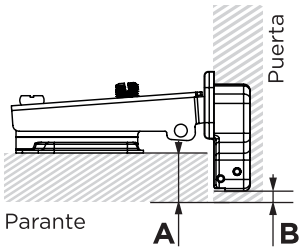


Codo 0: La puerta queda totalmente solapada sobre el parante.
Espacio útil: 18 - 25
Código: B3D0/B3DN0

| B3D0 H=2 | 18 | 19 | 20 | 21 | 22 | A |
|---|---|---|---|---|---|---|
| | 3 | 4 | 5 | 6 | 7 | B |

A: Solapamiento entre puerta y parante (mm)
B: Distancia entre borde de la puerta y cazoleta (mm)

CODO 9

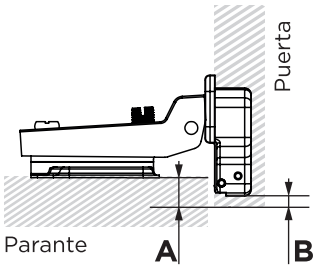


Codo 9: La puerta queda a mitad de solape sobre el parante.
Espacio útil: 18 - 25
Código: B3D9/B3DN9

| B3D9 H=0 | 9,5 | 10,5 | 11,5 | 12,5 | 13,5 | A |
|---|---|---|---|---|---|---|
| | 3 | 4 | 5 | 6 | 7 | B |

A: Solapamiento entre puerta y parante (mm)
B: Distancia entre borde de la puerta y cazoleta (mm)

CODO 18

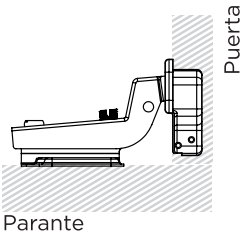


Codo 18: La puerta queda inserta entre los parante.
Espacio útil: 18 - 25
Código: B3D18/B3DN18

## BISAGRAS CIERRE SUAVE - BASE RECTA 3D

### Características generales

Bisagra clip cierre suave - POM
Base recta 3D ajustable

Profundidad: 6.5mm
Lateral: 6mm
Altura: 4 mm
Ángulo de Apertura: 110°
Peso: 60gr
Espacio útil: 19 - 25

Acabados: Anodizado, Negro

*Cierre Suave POM: El amortiguador de cierre es una pieza de POM (Copolímero de acetal, termo plástico de ingeniería) de vida útil más larga que cuenta con regulación de velocidad de cierre.

* Base Recta: Base con tornillos alineados longitudinalmente con respecto al cuerpo de la bisagra, que queda oculta bajo la misma.

SUAVE

CODO 0

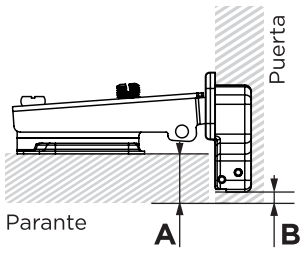


Codo 0: La puerta queda totalmente solapada sobre el parante.
Código: BETC0/BETCN0

| BETC0 H=2 | 18 | 19 | 20 | 21 | 21 | A |
|---|---|---|---|---|---|---|
| | 3 | 4 | 5 | 6 | 7 | B |

A: Solapamiento entre puerta y parante (mm)
B: Distancia entre borde de la puerta y cazoleta (mm)

CODO 9

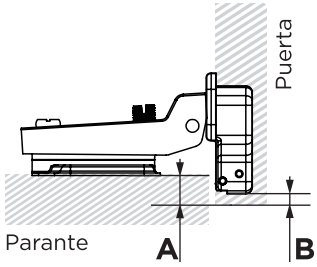


Codo 9: La puerta queda a mitad de solape sobre el parante.
Código: BETC9/BETCN9

| BETC9 H=0 | 10,5 | 11,5 | 12.i,5 | 13,5 | 14,5 | A |
|---|---|---|---|---|---|---|
| | 3 | 4 | 5 | 6 | 7 | B |

A: Solapamiento entre puerta y parante (mm)
B: Distancia entre borde de la puerta y cazoleta (mm)

CODO 18

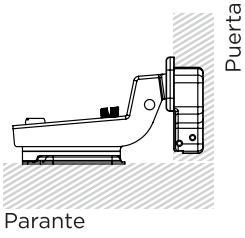


Codo 18: La puerta queda inserta entre los parante.
Código: BETC18/BETCN18

EURO TEC Línea Premium

## BISAGRAS CIERRE SUAVE - BASE RECTA 3D

Bisagras Base Recta 3D

Aplica solo a BTC0, BTC9 y BTC18

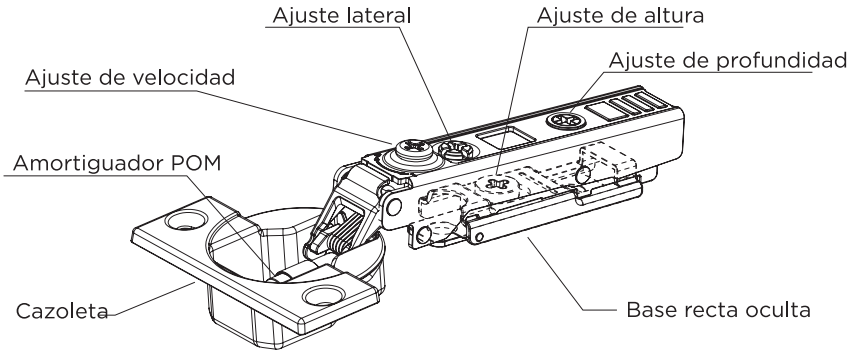


## Guía de Instalación para bisagras BTC0 / BTC9 / BTC18

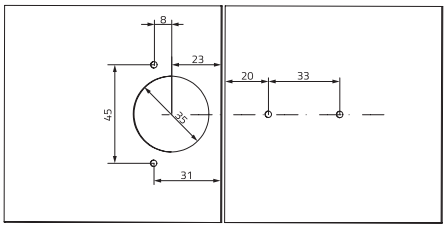


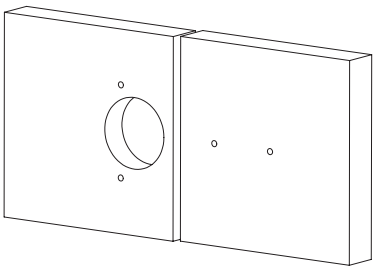

Esquema de instalación
*Ver plantilla inferior

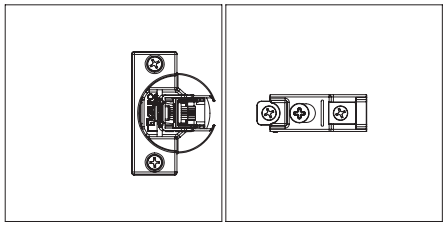

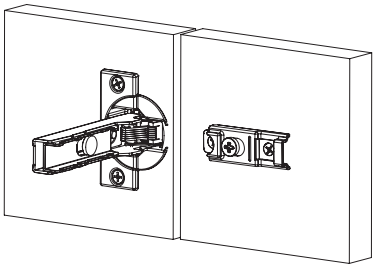

Colocación de cazoleta
y base

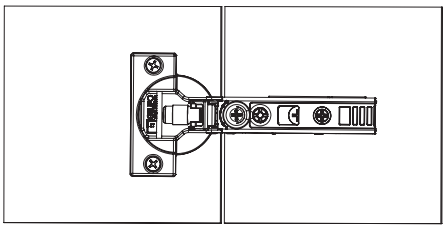

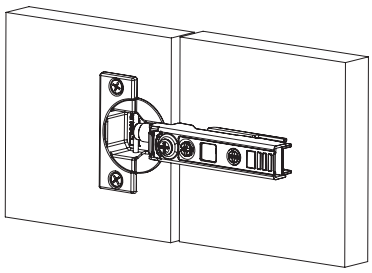

Vista ensamblada

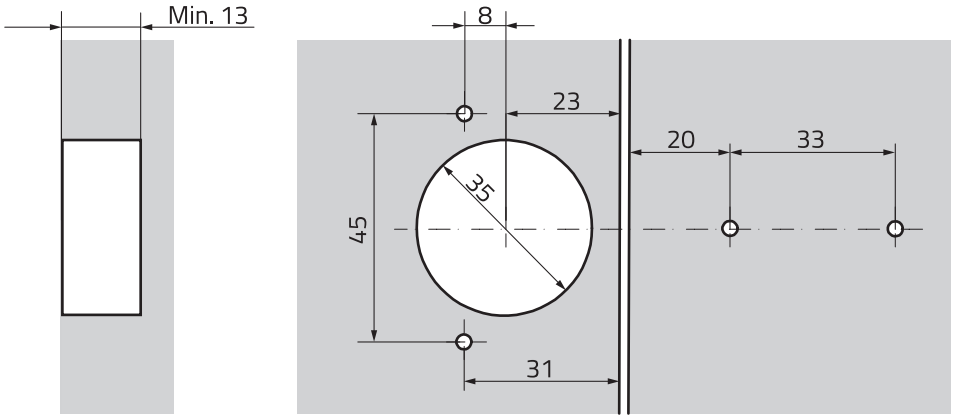


Plantilla de perforaciones

## BISAGRAS 135° - 175°

### Características generales

SUAVE

Base para 4 tornillos

**135°**
Rinconera bayoneta
Cierre còmun
Profundidad: 6mm
Lateral: 8mm
Altura: 4mm

Ángulo de Apertura: 135°
Peso: 79gr
Base Tipo: H2
Acabados: Anodizado

**175°**
Profundidad: 7mm
Lateral: 7mm
Altura: 4mm
Ángulo de Apertura: 175°
Base Tipo: H2
Acabados: Anodizado

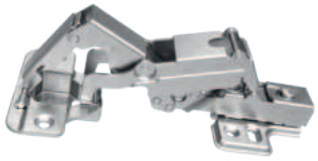

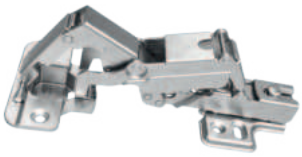

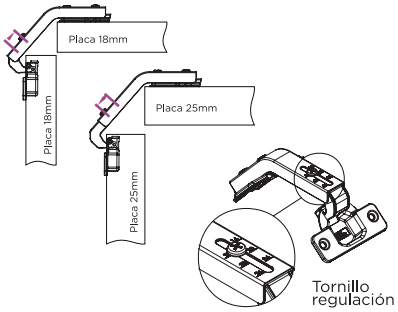


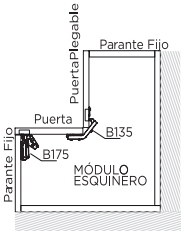


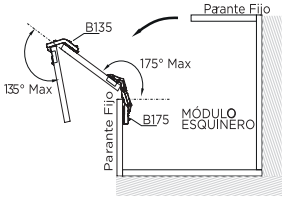


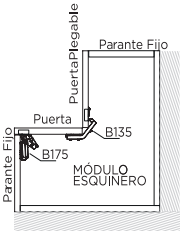


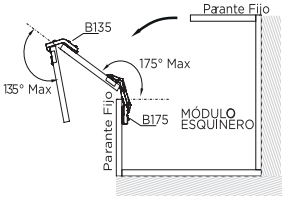


Bisagras 135° rinconera bayoneta cierre común
Espacio útil: 16 - 24
Peso: 79gr
Código: B135CC

Bisagras 175° bayoneta cierre común
Espacio útil: 32
Peso: 140gr
Código: B175CC

Bisagras 175° clip cierre suave
Espacio útil: 32
Peso: 167gr
Código: B175CS

## BISAGRAS PILASTRAS

### Características generales

Bisagra Pilastras

SUAVE

Profundidad: 7mm
Lateral: 8mm
Altura: 4mm
Ángulo de Apertura: 90°
Espacio útil: 21 - 29
Acabados: Anodizado

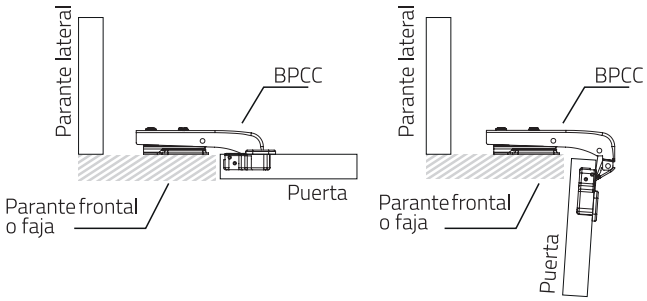


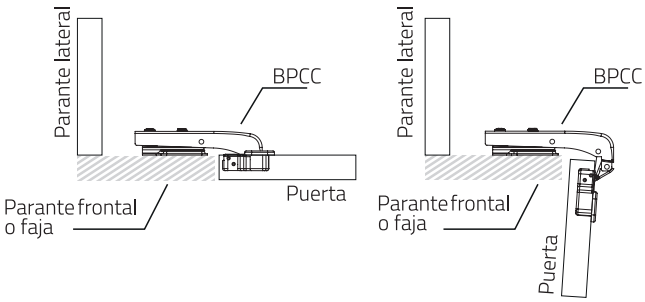


Bisagra pilastra cierre común
Peso: 66gr
Código: BPCC

Bisagra pilastra clip cierre suave
Peso: 103gr
Código: BPCS

## PISTONES CIERRE COMÚN

### Características generales

Pistones a gas de cierre común
80 - 100 - 120 Newton
Recomendación de uso por peso de puerta:
Basado en placa MDF 18mm - 12kg/m2
Aceite: no utilizar ningún tipo de aceite lubricante.

Código: PC80 - PC100 - PC120

| Altura de Puerta \ Ancho de Puerta | 450 | 600 | 900 | 1200 |
|---|---|---|---|---|
| 400 | 50Nx2 | 50Nx2 | 80Nx2 | 100Nx2 |
| 500 | 50Nx2 | 100Nx2 | 100Nx2 | 150Nx2 |
| 600 | 80Nx2 | 100Nx2 | 150Nx2 | 500Nx2 |

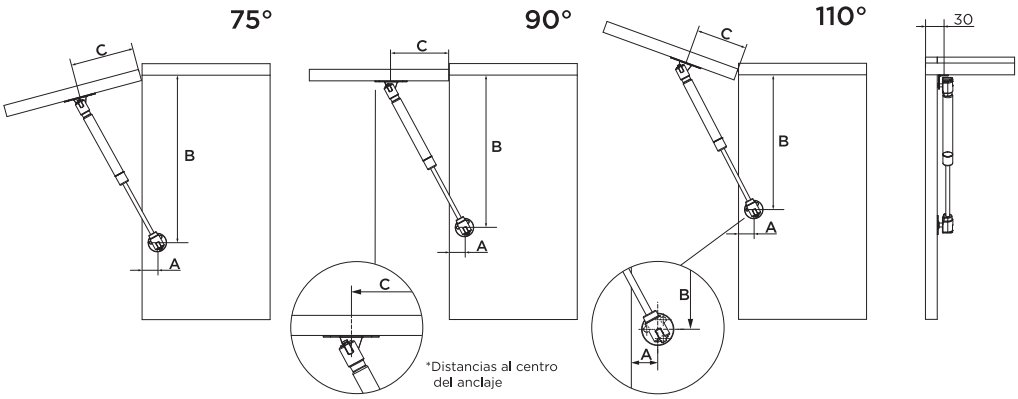


| Codo de bisagra | 75° A | 75° B | 75° C | 90° A | 90° B | 90° C | 110° A | 110° B | 110° C |
|---|---|---|---|---|---|---|---|---|---|
| 0 | 25 | 262 | 100 | 25 | 238 | 90 | 25 | 211 | 80 |
| 9 | 25 | 267 | 100 | 25 | 243 | 90 | 25 | 217 | 80 |
| 18 | 45 | 260 | 100 | 45 | 237 | 90 | 45 | 210 | 80 |

## PISTONES CIERRE SUAVE

SUAVE

### Características generales

Pistones a gas de cierre suave
80 - 100 - 120 Newton
Recomendación de uso por peso de puerta:
Basado en placa MDF 18mm - 12kg/m²
Aceite: no utilizar ningún tipo de aceite lubricante.

Código: PS80 - PS100 - PS120

| Altura de Puerta \ Ancho de Puerta | 450 | 600 | 900 | 1200 |
|---|---|---|---|---|
| 400 | 50Nx2 | 50Nx2 | 80Nx2 | 100Nx2 |
| 500 | 50Nx2 | 100Nx2 | 100Nx2 | 150Nx2 |
| 600 | 80Nx2 | 100Nx2 | 150Nx2 | 500Nx2 |

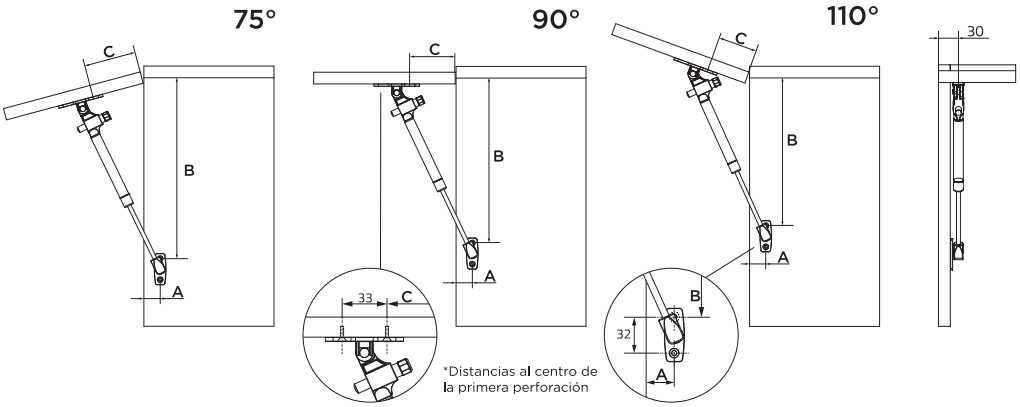


| Codo de bisagra | 75° A | 75° B | 75° C | 90° A | 90° B | 90° C | 110° A | 110° B | 110° C |
|---|---|---|---|---|---|---|---|---|---|
| 0 | 25 | 277 | 83 | 25 | 253 | 73 | 25 | 228 | 63 |
| 9 | 25 | 284 | 83 | 25 | 260 | 73 | 25 | 233 | 63 |
| 18 | 45 | 280 | 83 | 45 | 255 | 73 | 45 | 230 | 63 |

# EUROLIFT

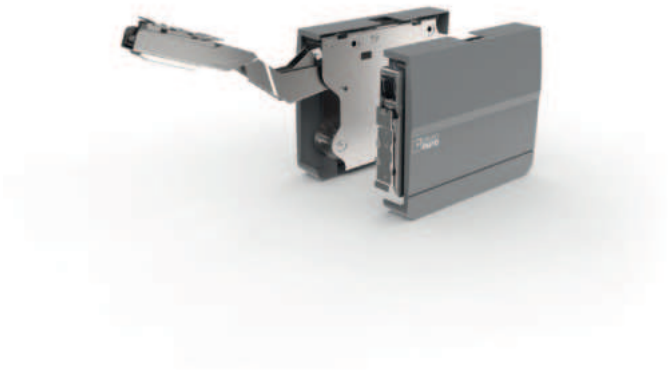

## Características generales

SUAVE

Elevador EUROLIFT

Dimensiones: 170mm x 133mm x 30mm
Cierre Suave
Ángulo de apertura máximo : 107°
Acabados: Blanco
Antracita
Multipunto, mantiene el ángulo de apertura.
Sin necesidad de bisagras. Requiere 2 elevadores para su correcto funcionamiento.

| CÓDIGO | MEDIDA | PESO DE PUERTA | ALTURA DEL GABINETE KH |
|---|---|---|---|
| EL.28.B<br>EL.28.A | Ligero | 1.5 - 2.8 kg | 250 - 400 mm |
| EL.52.B<br>EL.52.A | Medio | 2.1 - 5.2 kg | 250 - 500 mm |
| EL.80.B<br>EL.80.A | Fuerte | 3.5 - 8.0 kg | 250 - 500 mm |

Referencia: M2 de melamina de 18mm = 13.52 kg

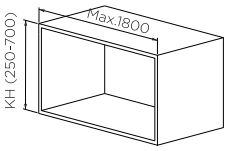


# EUROLIFT EF

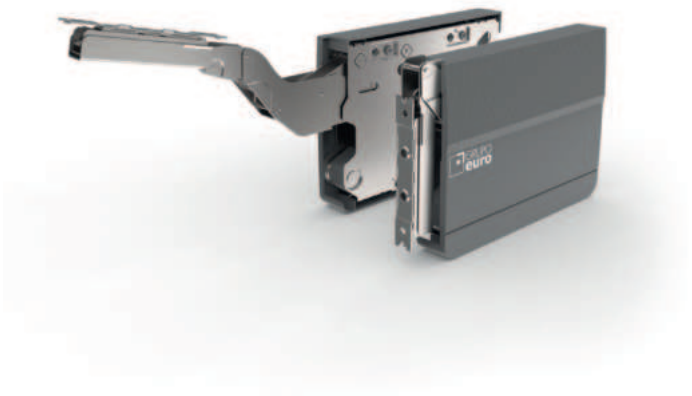

## Características generales

SUAVE

Elevador EUROLIFT EF - Extra fuerza

Dimensiones: 215mm x 145mm x 30mm
Cierre Suave
Ángulo de apertura máximo : 107°
Acabados: Blanco
Antracita
Multipunto, mantiene el ángulo de apertura.
Sin necesidad de bisagras. Requiere 2 elevadores para su correcto funcionamiento.

| CÓDIGO | MEDIDA | PESO DE PUERTA | ALTURA DEL GABINETE KH |
|---|---|---|---|
| EL.120.B<br>EL.120.A | Pesado | 4.5 - 12.8 kg | 400 - 700 mm |

Referencia: M2 de melamina de 18mm = 13.52 kg

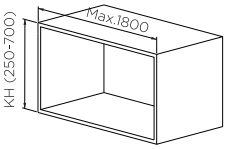


# EUROFLAP

## Características generales

Elevador EUROFLAP

Dimensiones: 180mm x 35mm x 20mm
Cierre Común
Ángulo de apertura máximo : 105°
Acabados: Negro

Requiere bisagras. Puede funcionar con un solo elevador.

| CÓDIGO | MEDIDA | PESO DE PUERTA | ALTURA DEL GABINETE KH |
|---|---|---|---|
| EF.37.N | Mediano | 1.2 - 3.7 kg | 240 - 600 mm |
| EF.59.N | Pesado | 2.4 - 5.9 kg | 240 - 600 mm |

Referencia: M2 de melamina de 18mm = 13.52 kg
Utilizando dos elevadores puede duplicarse el máximo de la puerta

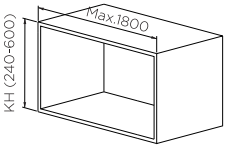

# GUÍAS TELESCÓPICAS

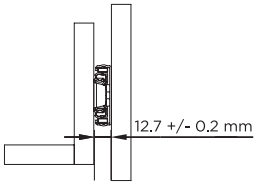


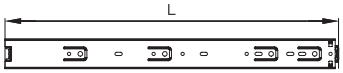


| L | | | | | | | |
|---|---|---|---|---|---|---|---|
| 250 | 300 | 350 | 400 | 450 | 500 | 550 | 600 |

| Largos push open | | |
|---|---|---|
| 400 | 450 | 500 |

Tipo: Full Extensión

Rodamiento: Corredera a bolillas

Capacidad de carga: 35 Kg

Tipo de montaje: Lateral

Altura: 35 mm cierre común I Capacidad de carga: 25 Kg
45 mm cierre común I Capacidad de carga: 35 Kg
45 mm cierre suave I Capacidad de carga:35 Kg
45 mm push open I Capacidad de carga: 35 Kg

Espesores: 1,0 x 1,0x 1,0 mm (35 mm.)
1,0 x 1,0x 1,2 mm (45 mm.)

Material: Metal Galvanizado

Acabados: Zincado / Negro

| | CIERRE COMÚN 35 | | CIERRE COMÚN 45 | | CIERRE SUAVE 45 | | PUSH OPEN 45 |
|---|---|---|---|---|---|---|---|
| | ZINCADO | NEGRO | ZINCADO | NEGRO | ZINCADO | NEGRO | ZINCADO |
| Guía Telescópicas de 35mm. de altura, de extensión completa. **ESPESORES 1,0 x 1,0 x 1,0 mm.** | GT 3525Z | GT 3525N | GR 4525Z | GT 4525N | GT 4525ZS | GT 4525NS | |
| | GT 3530Z | GT 3530N | GT 4530Z | GT 4530N | GT 4530ZS | GT 4530NS | |
| | GT 3535Z | GT 3535N | GT 4535Z | GT 4535N | GT 4535ZS | GT 4535NS | |
| Guía Telescópicas de 45mm. de altura, de extensión completa. **ESPESORES 1,0 x 1,0 x 1,2 mm.** | GT 3540Z | GT 3540N | GT 4540Z | GT 4540N | GT 4540ZS | GT 4540NS | GT 4540ZP |
| | GT 3545Z | GT 3545N | GT 4545Z | GT 4545N | GT 4545ZS | GT 4545NS | GT 4545ZP |
| | GT 3550Z | GT 3550N | GT 4550Z | GT 4550N | GT 4550ZS | GT 4550NS | GT 4550ZP |
| | GT 3555Z | GT 3555N | GT 4555Z | GT 4555N | GT 4555ZS | GT 4555NS | |
| | GT 3560Z | GT 3560N | GT 4560Z | GT 4560N | GT 4560ZS | GT 4560NS | |

# GUÍAS OCULTAS

## PUSH OPEN

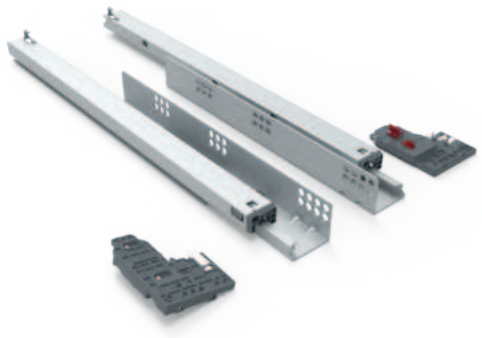

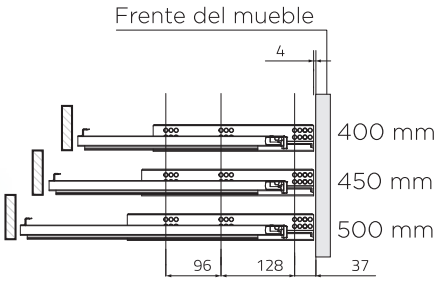


| L | | |
|---|---|---|
| 400 | 450 | 500 |

Tipo: Full Extensión

Rodamiento: Corredera a bolillas

Capacidad de carga: 35 Kg

Tipo de montaje: Lateral

Altura: 35 mm cierre común
45 mm cierre común
45 mm cierre suave

Espesores: 1,0 x 1,0x 1,0 mm (35 mm.)
1,0 x 1,0x 1,2 mm (45 mm.)

Material: Acero Galvanizado

Acabados: Zincado

Código: UMP40 / UMP45 / UMP50

# GUÍAS OCULTAS

## CIERRE SUAVE

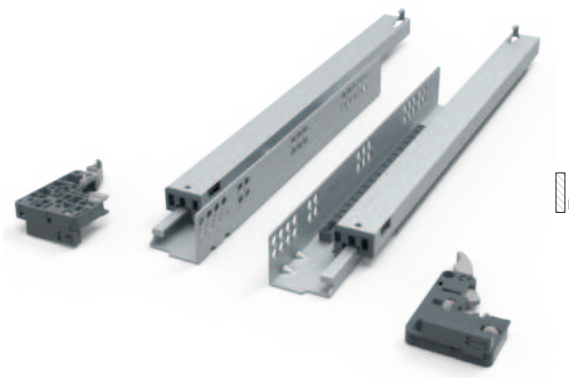

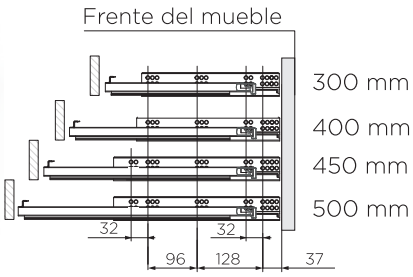


| L | | | |
|---|---|---|---|
| 300 | 400 | 450 | 500 |

SUAVE

Tipo: Full Extensión

Rodamiento: Rodillos

Capacidad de carga: 35 Kg
Clip 3D

Altura 45 mm cierre suave

Espesores: 1,0 x 1,0x 1,2 mm (45 mm.)

Material: Acero Galvanizado

Acabados: Zincado

Código: UM30 / UM40 / UM45 / UM50

## EUROSOFT

### Características generales

SUAVE

Cajones EUROSOFT

Dimensiones: 85 x 500 mm
Capacidad de carga: 35 kg
Apertura: Total
Desmontaje: Sistema de liberación rápida mediante gatillo, que permite extraer el cajón de manera sencilla y eficiente, facilitando su mantenimiento.
Deslizamiento: Suave y ligero. El mecanismo de cierre con freno integrado garantiza un cierre controlado y silencioso.

Acabados disponibles: Blanco, Gris, Antracita

Opcionales: Guardacuerpos

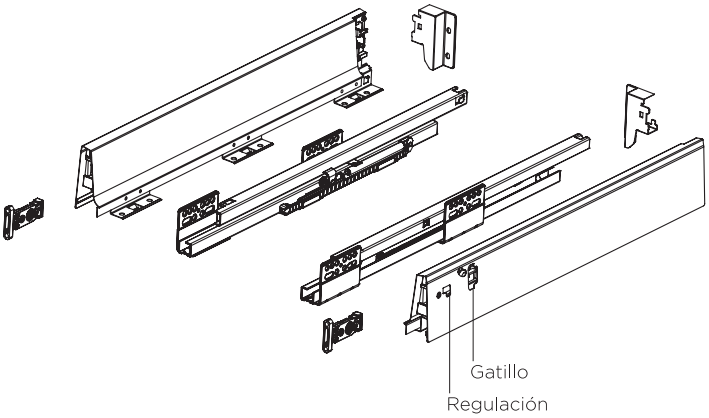

Blanco
ES84B

Gris
ES84G

Antracita
ES84A

### Opcionales - Se adquieren por separado

Guardacuerpos EUROSOFT

El sistema de guardacuerpos está compuesto por un barral, junto con los componentes de fijación traseros y delanteros. Su diseño modular permite la instalación a distintas alturas de forma independiente al cajón, asegurando una configuración adaptable a diversos requerimientos funcionales y de diseño.

Blanco
GCES84B

Gris
GCES84G

Antracita
GCES84A

## EUROSLIM

### Características generales

SUAVE

Cajones EUROSLIM

Dimensiones: 85 x 500 mm
Capacidad de carga: 45 kg
Apertura: Total
Acabados disponibles: Blanco, Negro, Antracita

Opcionales: Accesorios frente Interno

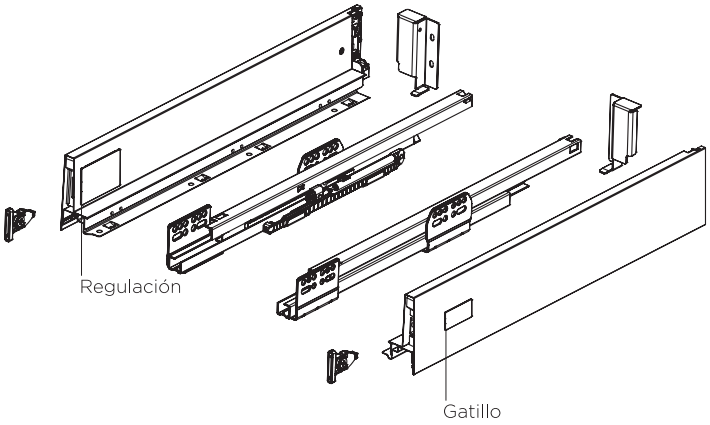

ALTURA BAJA

| CÓDIGO | ALTURA | LARGO | ACABADO |
|---|---|---|---|
| ESL.078.400.B<br>ESL.078.400.A | 78 mm | 400 mm | Blanco<br>Antracita |
| ESL.078.450.B<br>ESL.078.450.A | 78 mm | 450 mm | Blanco<br>Antracita |
| ESL.078.500.B<br>ESL.078.500.A<br>ESL.078.500.N | 78 mm | 500 mm | Blanco<br>Antracita<br>Negro |

ALTURA MEDIA

| CÓDIGO | ALTURA | LARGO | ACABADO |
|---|---|---|---|
| ESL.127.400.B<br>ESL.127.400.A | 127 mm | 400 mm | Blanco<br>Antracita |
| ESL.127.450.B<br>ESL.127.450.A | 127 mm | 450 mm | Blanco<br>Antracita |
| ESL.127.500.B<br>ESL.127.500.A<br>ESL.127.500.N | 127mm | 500 mm | Blanco<br>Antracita<br>Negro |

ALTURA ALTA

| CÓDIGO | ALTURA | LARGO | ACABADO |
|---|---|---|---|
| ESL.178.400.B<br>ESL.178.400.A | 178 mm | 400 mm | Blanco<br>Antracita |
| ESL.178.450.B<br>ESL.178.450.A | 178 mm | 450 mm | Blanco<br>Antracita |
| ESL.178.500.B<br>ESL.178.500.A<br>ESL.178.500.N | 178mm | 500 mm | Blanco<br>Antracita<br>Negro |

### Opcionales - Se adquieren por separado

Accesorios frente Interno

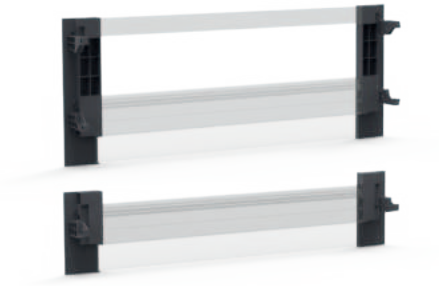

FIJACIÓN FRENTE INTERNO

| CÓDIGO | PARA CAJÓN DE | ACABADO |
|---|---|---|
| FF.078.B<br>FF.078.A | Altura Baja<br>78 mm | Blanco<br>Antracita |
| FF.178.B<br>FF.178.A | Altura Alta<br>178 mm | Blanco<br>Antracita |

FRENTE INTERNO

| CÓDIGO | ACABADO |
|---|---|
| F.078.1054.B<br>F.078.1054.A | Blanco<br>Antracita |

RIEL FRENTE INTERNO

| CÓDIGO | PARA CAJÓN DE | ACABADO |
|---|---|---|
| RF.178.1100.B<br>RF.178.1100.A | Altura Alta<br>178 mm | Blanco<br>Antracita |

**Optimiza tu cocina con estilo y al alcance de tu mano.**

COL.5.400.A

## LÍNEA CROMO - EURO SPICE WIRE

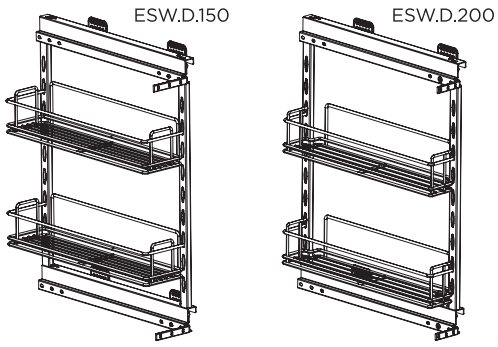


| MATERIAL | CAPACIDAD |
|---|---|
| Acero | 25 Kg |

| ACABADO | TIPO DE CORREDERA |
|---|---|
| Cromado 5 baños | SUAVE Guía Oculta - Cierre Suave |

| DIMENSIONES | |
|---|---|
| Dimensiones del módulo | 150 / 200 mm |
| Altura mínima | 700 mm |
| Profundidad | 500 mm |
| Dimensiones de varillas | ø6 / ø 3 |

| ORIENTACIÓN | DIMENSIONES DEL MÓDULO EXT. | CÓDIGO |
|---|---|---|
| Izquierdo | 150 mm<br>200 mm | ESW.I.150<br>ESW.I.200 |
| Derecho | 150 mm<br>200 mm | ESW.D.150<br>ESW.D.200 |

| ACCESORIOS INCLUIDOS | MONTAJE |
|---|---|
| Anclajes para frente | Lateral |

## LÍNEA CROMO - EURO BASKET

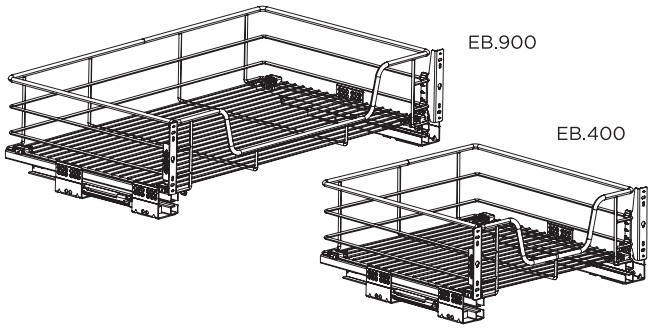


| MATERIAL | CAPACIDAD |
|---|---|
| Acero | 30 Kg |

| ACABADO | TIPO DE CORREDERA |
|---|---|
| Cromado 5 baños | SUAVE Guía Oculta - Cierre Suave |

| DIMENSIONES | |
|---|---|
| Para módulos de | 400 / 450 / 500 / 800 / 900 mm |
| Altura minima | 250 mm |
| Profundidad | 500 mm |
| Dimensiones de varillas | ø9 / ø 5 / ø 3 |

| ORIENTACIÓN | DIMENSIONES DEL MÓDULO | CÓDIGO |
|---|---|---|
| Izquierdo y Derecho | 400 mm<br>450 mm<br>500 mm<br>800 mm<br>900mm | EB.400<br>EB.450<br>EB.500<br>EB.800<br>EB.900 |

| ACCESORIOS INCLUIDOS |
|---|
| Anclajes Frontales |

## LÍNEA CROMO - EURO BASKET BACHA

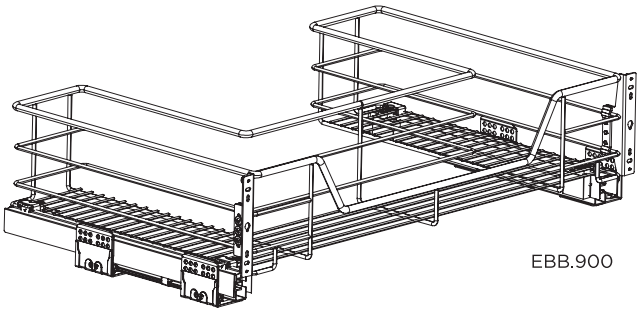

EBB.900

| MATERIAL | CAPACIDAD |
|---|---|
| Acero | 30 Kg |

| ACABADO | TIPO DE CORREDERA |
|---|---|
| Cromado 5 baños | SUAVE Guía Oculta - Cierre Suave |

| DIMENSIONES | |
|---|---|
| Dimensiones del mòdulo | 800 / 900 mm |
| Altura minima | 700 mm |
| Profundidad | 500 mm |
| Dimensiones de varillas | ø6 / ø 3 |

| ORIENTACIÓN | DIMENSIONES DEL MÓDULO EXT. | CÓDIGO |
|---|---|---|
| Izquierdo y Derecho | 800 mm<br>900 mm | EBB.800<br>EBB.900 |

| ACCESORIOS INCLUIDOS |
|---|
| Anclajes para frente |

## LÍNEA ANTRACITA - CESTO DE BASURA

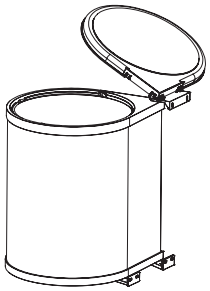

CES.14.A

| MATERIAL | CAPACIDAD |
|---|---|
| Acero Rolado en Frió | 14 Litros |

| ACABADO | TIPO DE ACCIONAMIENTO |
|---|---|
| Pintura en polvo antracita | Automático |

| DIMENSIONES EXT. | |
|---|---|
| Diametro exterior del cesto | 265mm |
| Altura | 360 mm |
| Dimensiones mínimas del modulo para el cesto | 430 mm x 364 mm |

| ORIENTACIÓN | ACCESORIOS INCLUIDOS | CÓDIGO |
|---|---|---|
| Izquierdo y Derecho | Anclajes Frontales y laterales | CES.14.A |

## LÍNEA ANTRACITA - EURO CORNER SWING

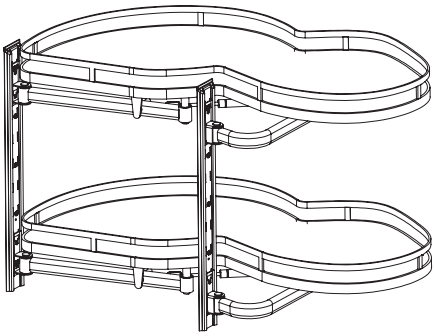

SUAVE

MATERIAL
Planchuela de acero

CAPACIDAD
30kg total - 15kg x bandeja

ACABADO
Pintura en polvo Antracita piso antideslizante

SISTEMA
Extraible soft open
Extraible soft closing

| ORIENTACIÓN | CÓDIGO |
|---|---|
| Izquierdo | ECS.I.900.A |
| Derecho | ECS.D.900.A |

| DIMENSIONES | |
|---|---|
| Dimensiones del módulo | 900 x 500 x 540 mm |
| Ancho mínima de puerta | 450 mm |
| Profundidad | 540 mm |
| Espesor | 3,2mm |

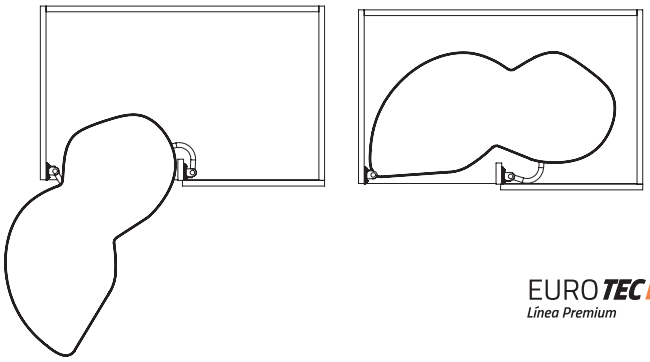

EURO TEC
Línea Premium

## LÍNEA ANTRACITA - EURO CORNER MAGIC

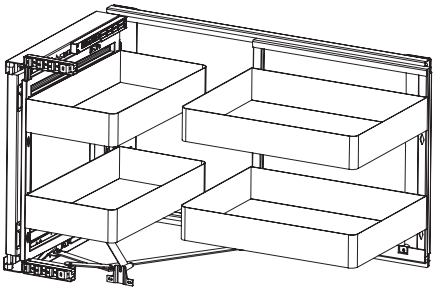

SUAVE

MATERIAL
Acerro rolado en frío

CAPACIDAD
30kg total - 7.5 kg x bandeja

ACABADO
Pintura epoxi antracita

| ORIENTACIÓN | CÓDIGO |
|---|---|
| Izquierdo y Derecho | ECM.900.A |

SISTEMA
- Mecanismo de movimiento de Bieletas
- Cierre suave
- Montaje de puerta con regulación 3D

| DIMENSIONES | |
|---|---|
| Dimensiones del módulo | 900 x 700 x 520mm |
| Ancho mínima de puerta | 400mm |
| Profundidad | 520mm |
| Espesor | 1,3mm |

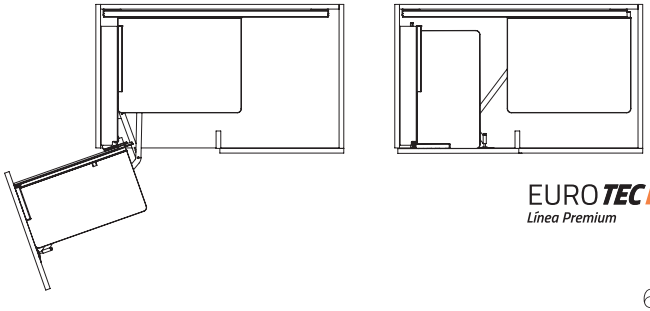

EURO TEC
Línea Premium

## LÍNEA ANTRACITA - EURO CORNER EXTRAIBLE

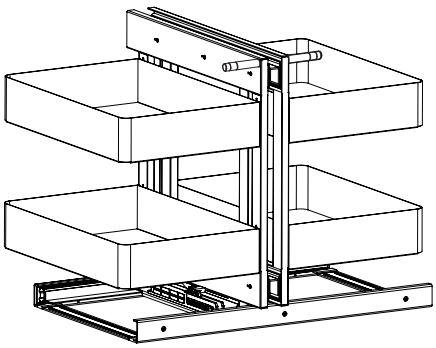

SUAVE

| MATERIAL |
|---|
| Bandeja: Acero Rolado en Frió |
| **CAPACIDAD** |
| 30kg total - 7.5 kg x bandeja |
| **ACABADO** |
| Pintura epoxi antracita |

| ORIENTACIÓN | CÓDIGO | SISTEMA |
|---|---|---|
| Izquierdo y Derecho | ECE.900.A | **- Correderas de trabajo pesado de 55 mm**<br>- Cierre suave independiente |

| DIMENSIONES | |
|---|---|
| Dimensiones del módulo | 900x550x520mm |
| Ancho mínima de puerta | 400mm |
| Profundidad | 520mm |
| Espesor | 1,3mm |

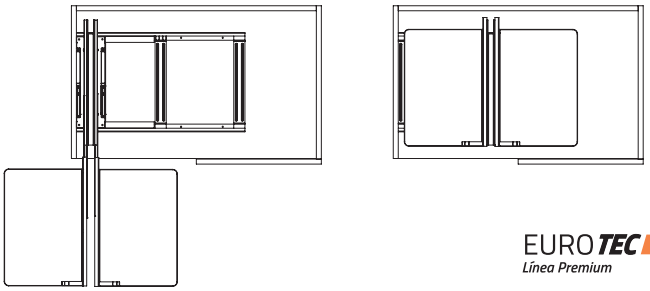

EURO TEC Línea Premium

## LÍNEA ANTRACITA - EURO SPICE DUO

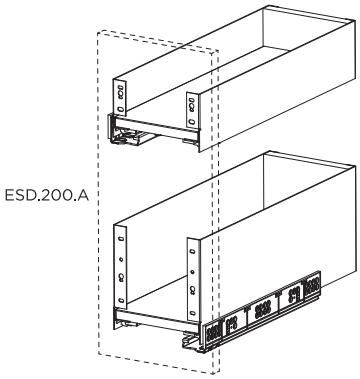


SUAVE

| MATERIAL | CAPACIDAD |
|---|---|
| Acero | 30 Kg |
| **ACABADO** | **TIPO DE CORREDERA** |
| Pintura epoxi antracita | Guía Oculta - Cierre Suave |

| DIMENSIONES | |
|---|---|
| Para módulos de | 150 / 200 mm |
| Profundidad | 500 mm |

| ORIENTACIÓN | DIMENSIONES DEL MÓDULO | CÓDIGO |
|---|---|---|
| Izquierdo y Derecho | 150 mm<br>200 mm | ESD.150.A<br>ESD.200.A |

| MONTAJE |
|---|
| Cruzado |

EURO TEC Línea Premium

# LÍNEA ANTRACITA - EURO COLUMNA

SUAVE

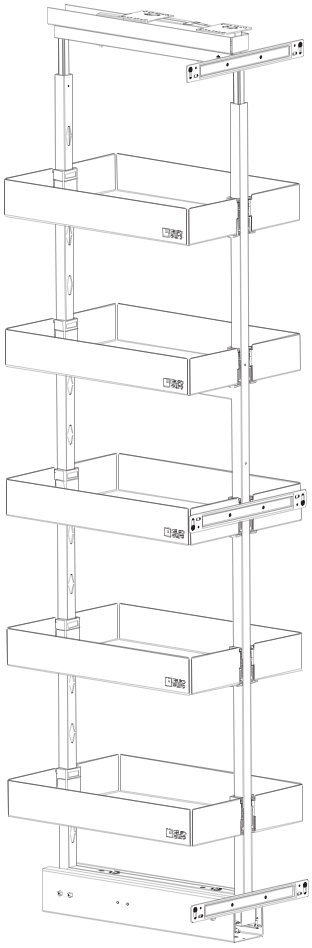

MATERIAL

Acero Rolado en Frió

CAPACIDAD

60kg total - 10kg x bandeja

ACABADO

Pintura Epoxi Texturada Antracita

TIPO DE CORREDERA

**Extraible inferior doble Telescópica de trabajo pesado 75mm**

**Guía superior corredera oculta con cierre suave**

| ORIENTACIÓN | CÓDIGO |
|---|---|
| Izquierdo y Derecho | COL.5.400.A |

| DIMENSIONES | |
|---|---|
| Dimensiones del módulo | 400 x 1960 - 2250 x 530 mm |
| Para módulos de | 400 mm |
| Profundidad | 500 mm |
| Espesor | 1,4 mm |
| Altura Ajustable | 1700 - 2000 mm |
| Niveles | 5 |
| Piso | Piso metálico con antideslizante |

EURO TEC
Línea Premium

Aluminio, Herrajes & Accesorios para muebles.
grupoeurosa.com