

PERFIL CLASS - **CÓDIGO: CL**

Fecha de incorporación

09.09.19

Versión 0.1

Especificaciones técnicas

1	Espesor perfil	0.8 mm
2	Altura total	18.0 mm
3	Ancho útil	1.50 mm
4	Ancho	40.0 mm
5	Largo tira	3000 mm
6	Acabado	Anodizado natural
7	Espesor anodizado	10 µm
8	Aleación	6063 T5

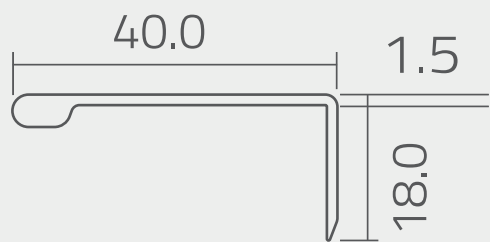
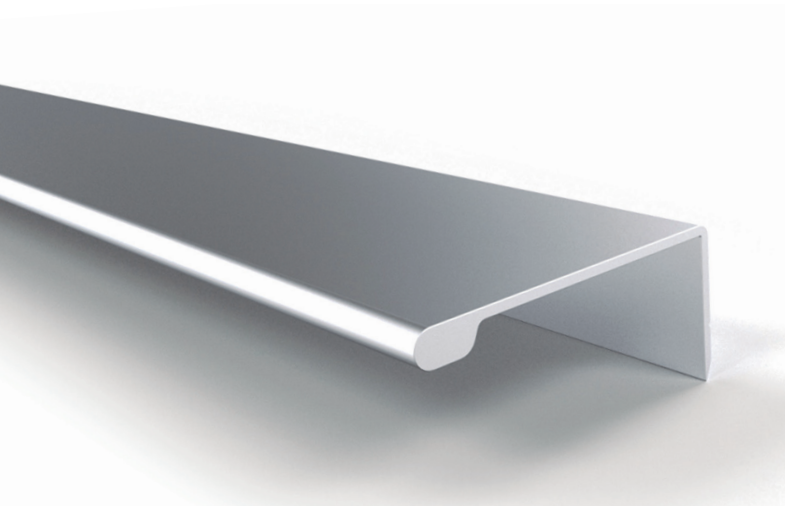

Vista de sección del perfil

Esquema de empaque

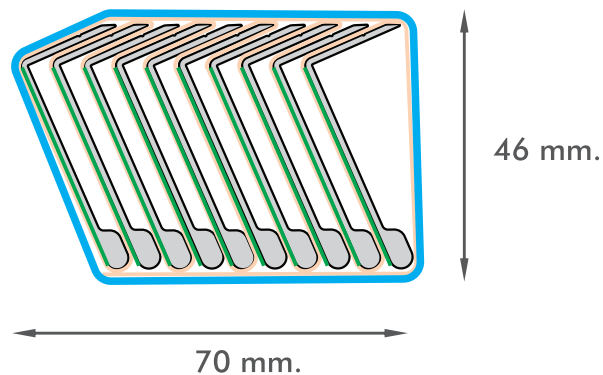

Paño de espuma

Termocontraíble

Película autoadhesiva

Perfiles por pack: 10 un.

Peso del pack: 6,87 Kg

(Medidas de referencia para su instalación. Se puede generar cambios a la información publicada en este documento sin previo aviso)