

### MARCO VIDRIO INTERNO - CÓDIGO: MVI

Fecha de incorporación

21.08.18

Versión 0.1

#### Especificaciones técnicas

|   |                   |                   |
|---|-------------------|-------------------|
| 1 | Altura total      | 9.7 mm            |
| 2 | Ancho             | 15.0 mm           |
| 3 | Largo tira        | 3000 mm           |
| 4 | Acabado           | Anodizado natural |
| 5 | Espesor anodizado | 10 µm             |
| 6 | Aleación          | 6063 T5           |

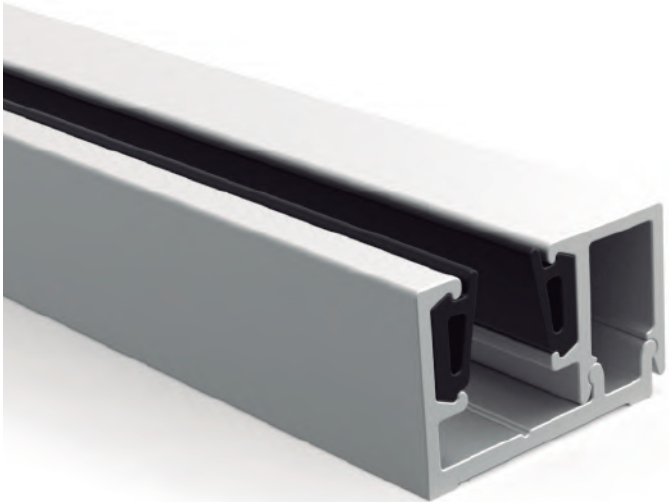

#### Esquema de empaque

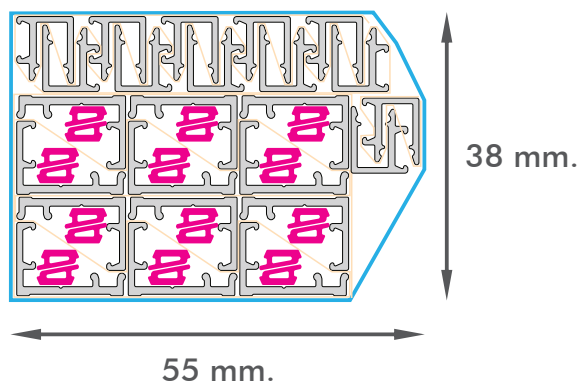

— Paño de espuma  
— Termocontraíble

Perfiles por pack: 12 un.  
Peso del pack: 4,68 Kg

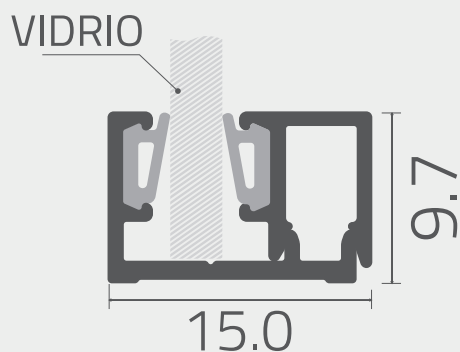

Vista de sección del perfil

(Medidas de referencia para su instalación. Se puede generar cambios a la información publicada en este documento sin previo aviso)